

d

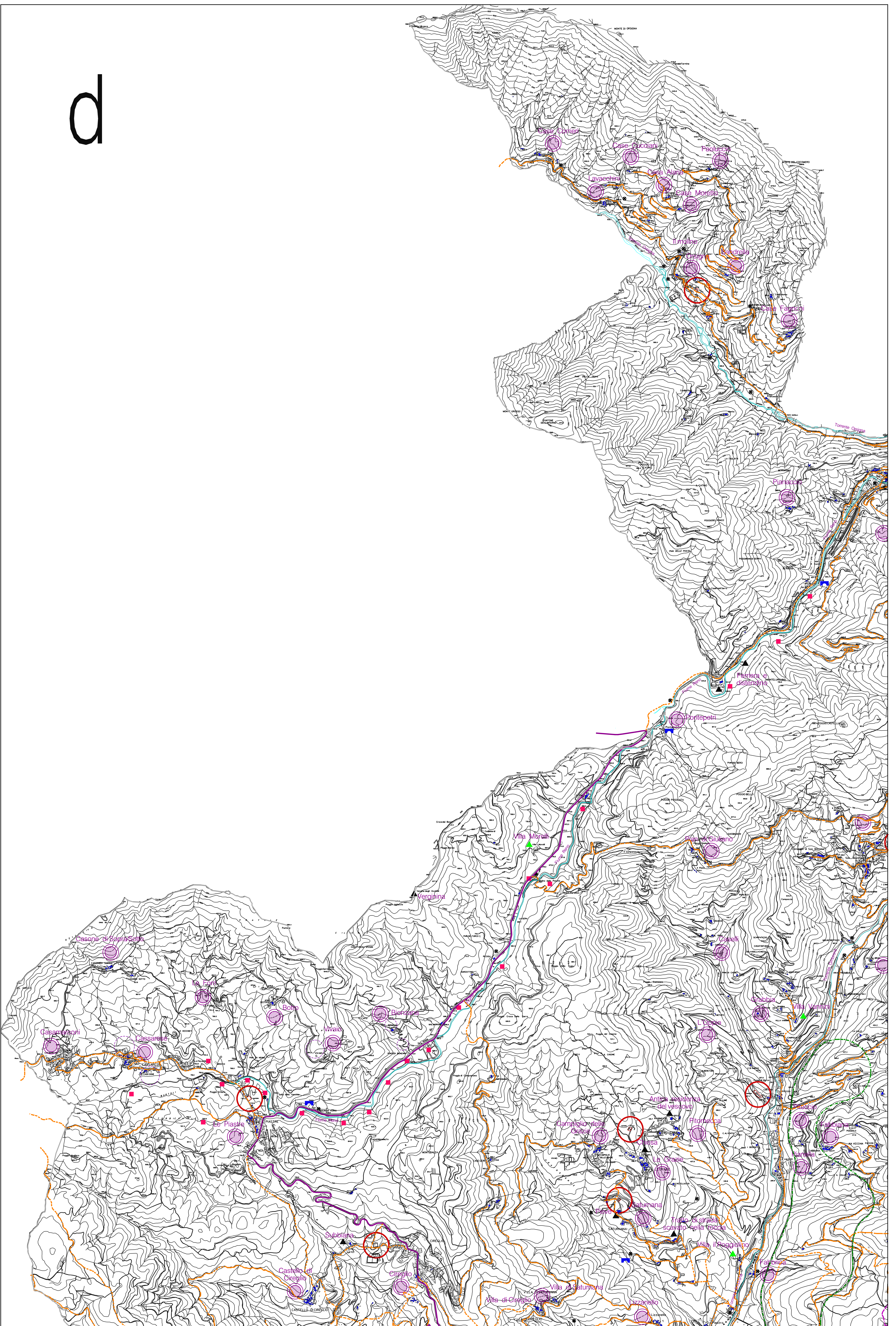

LEGENDA

- FIUMI E TORRENTI
- OGRE E SISTEMAZIONI IDRAULICHE DI RILIEVO
- ALVEI ARTIFICIALI DEI TORRENTI
- PONTI STORICI O SU VIABILITA' STORICA
- EDIFICATO ESISTENTE AI PRIMI DECENNI DELL' 800 (CATASTO GRANDUCALE)
- NUCLEI STORICI
- VILLE E FATTORIE STORICHE
- ARCHITETTURA RELIGIOSA, PIEVI, CHIESE E CONVENTI
- PARCO DEL VILLONE PUCCHINI
- CIMITERI
- EDIFICI E SITI DEL PATRIMONIO ARCHEOLOGICO-INDUSTRIALE
- GHIACCIAIE
- ANNESSI AGRICOLI DI MONTAGNA DI INTERESSE TIPOLOGICO: CAPANNE IN LEGNO E PAGLIA
- STRADA XIMENIANA
- VIABILITA' PRINCIPALE AL CATASTO GRANDUCALE
- VIABILITA' SECONDARIA AL CATASTO GRANDUCALE
- STRADA PORRETTANA (1840)
- FERROVIA FIRENZE-LUCCA (1851)
- FERROVIA PISTOIA-BOLOGNA (1864)

COMUNE DI PISTOIA
Servizio Urbanistica e Assetto del Territorio
Unità Operativa Pianificazione Territoriale

**PIANO STRUTTURALE
CONSULENZE E COLLABORAZIONI**

Consulenza per gli aspetti ambientali:
D.R.E.A.M. Italia
Consulente per la redazione di studi e proposte a carattere geomontebale

Consulenza per gli aspetti insediativi:
Prof. Arch. Pierluigi Cervellati
Consulente per gli aspetti storici, le funzioni e le invarianze del Piano

Consulenza per gli aspetti socio-economici:
IRPET - Istituto per la Programmazione Economica della Toscana
A cura del Dott. Alfiero Falorni e Rossella Pini
Consulente per la redazione di studi sull'evoluzione economica pistoiense

Gruppo di lavoro per la rilevazione del sistema insediativo:
Arch. Alessandro Bernardini
Arch. Francesco Cecchi
Arch. Andrea Lotti
Arch. Federico Nerozzi
Arch. Elena Sardi
Arch. Serena Zarnini

Collaborazione per la informatizzazione e l'allestimento della cartografia di piano:
Mannoni e Burchietti Geologi Associati

COMUNE DI PISTOIA
Servizio Urbanistica e Assetto del Territorio
Unità Operativa Pianificazione Territoriale

PIANO STRUTTURALE

PROGETTO
Arch. Giuliano Alpèrta (Dirigente responsabile)
Arch. Niccolò Pigni (Coordinatore dell'U.O. Pianificazione Territoriale)
Ing. Giovanni Prichetti (Coordinamento e impostazione metodologica del Piano)
Arch. Olga Agostolini
Dott. Marco Cei

UNITA' OPERATIVA PIANIFICAZIONE TERRITORIALE
Arch. Sara Tintori - Arch. Aldo Buccì - Geom. Stefano Biagini
Geom. Gabriele Paolini - Mario Tancredi - Patrizia Ferruti

OGGETTO:
CARTA DELLE EMERGENZE INSEDIATIVE E INFRASTRUTTURALI

scala 1:10.000 data Giugno 2001

adattato D.C.C. N° del TAV. approvato D.C.C. N° del 21 d

AGGIORNAMENTO