

C

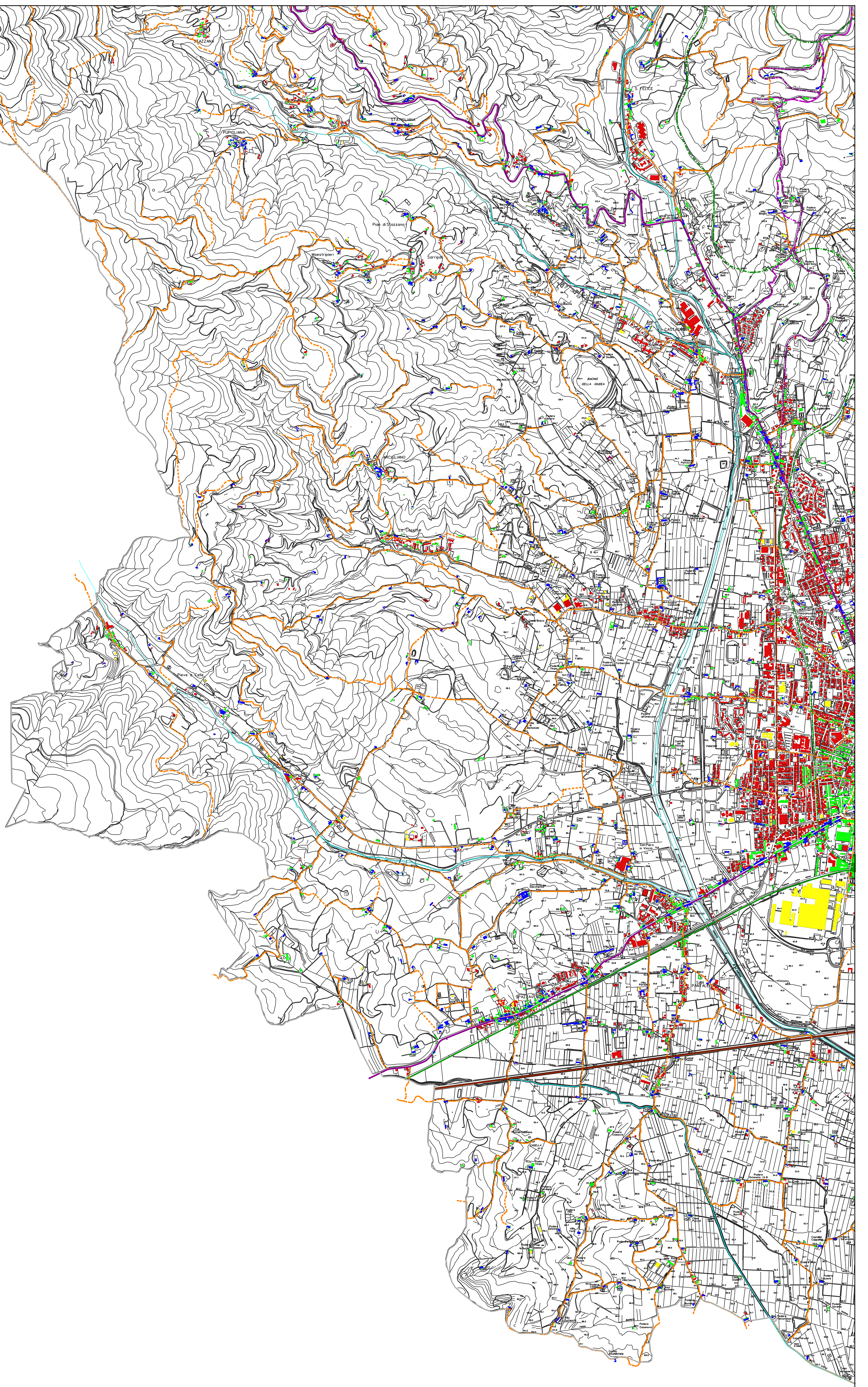

LEGENDA

- EDIFICATO ESISTENTE AI PRIMI DECENNI DELL'800 (CATASTO GRANDUCALE)
- EDIFICATO DALL'800 ALL'IMPIANTO DEL NUOVO CATASTO (1952)
- EDIFICATO DAL 1952 AL 1980
- EDIFICATO DAL 1980 AL 1989
- SOSTITUZIONE EDILIZIA
- RUDERI
- STRADA XIMENIANA
- VIABILITA' PRINCIPALE AL CATASTO GRANDUCALE
- VIABILITA' SECONDARIA AL CATASTO GRANDUCALE
- STRADA PORRETTANA (1840)
- AUTOSTRADA FIRENZE-MARE (1930)
- STRADA CAMIONABILE (1936)
- FERROVIA FIRENZE-LUCCA (1851)
- FERROVIA PISTOIA-BOLOGNA (1864)
- Fiumi e torrenti

**COMUNE DI PISTOIA**  
 Servizio Urbanistica e Assetto del Territorio  
 Unità Operativa Pianificazione Territoriale

**PIANO STRUTTURALE  
 CONSULENZE E COLLABORAZIONI**

**Consulenza per gli aspetti ambientali:**  
 D.R.E.A.M. Italia Consulente per la redazione di studi e proposte a carattere proambientale

**Consulenza per gli aspetti insediativi:**  
 Prof. Arch. Pierluigi Cervellati Consulente per gli aspetti storici, le funzioni e le invarianze del Piano

**Consulenza per gli aspetti socio-economici:**  
 IRPET - Istituto per la Programmazione Economica della Toscana  
 A cura del Dott. Alfiero Falorni e Rossella Pini Consulente per la redazione di studi sull'evoluzione economica pistoiese

**Gruppo di lavoro per la rilevazione del sistema insediativo:**  
 Arch. Alessandro Bernardini Arch. Federico Nerozzi  
 Arch. Francesco Cecchi Arch. Elena Sardi  
 Arch. Andrea Lotti Arch. Serena Zardini

**Collaborazione per la informatizzazione e l'allestimento della cartografia di piano:**  
 Mannori e Burchietti Geologi Associati

**COMUNE DI PISTOIA**  
 Servizio Urbanistica e Assetto del Territorio  
 Unità Operativa Pianificazione Territoriale

**PIANO STRUTTURALE**

**PROGETTO**  
 Arch. Giuliano Aliperta (Dirigente responsabile)  
 Arch. Nicola Pileri (Coordinatore dell'U.O. Pianificazione Territoriale)  
 Ing. Giovanni Palchetti (Coordinamento e impostazione metodologica del Piano)  
 Arch. Olga Agostini  
 Dott. Marco Cei

**UNITA' OPERATIVA PIANIFICAZIONE TERRITORIALE**  
 Arch. Sara Tintori - Arch. Aldo Bucci - Geom. Stefano Biagini  
 Geom. Gabriele Papini - Mario Tancredi - Patrizia Ferrotti

OGGETTO:		
<b>CARTA DELLA PERIODIZZAZIONE DI INSEDIAMENTI E INFRASTRUTTURE</b>		
scala <b>1:10.000</b>	data <b>6 giugno 2001</b>	<b>TAV.</b> <b>18 c</b>
adattato D.C.C. N° del	approvato D.C.C. N° del	
AGGIORNAMENTO		