

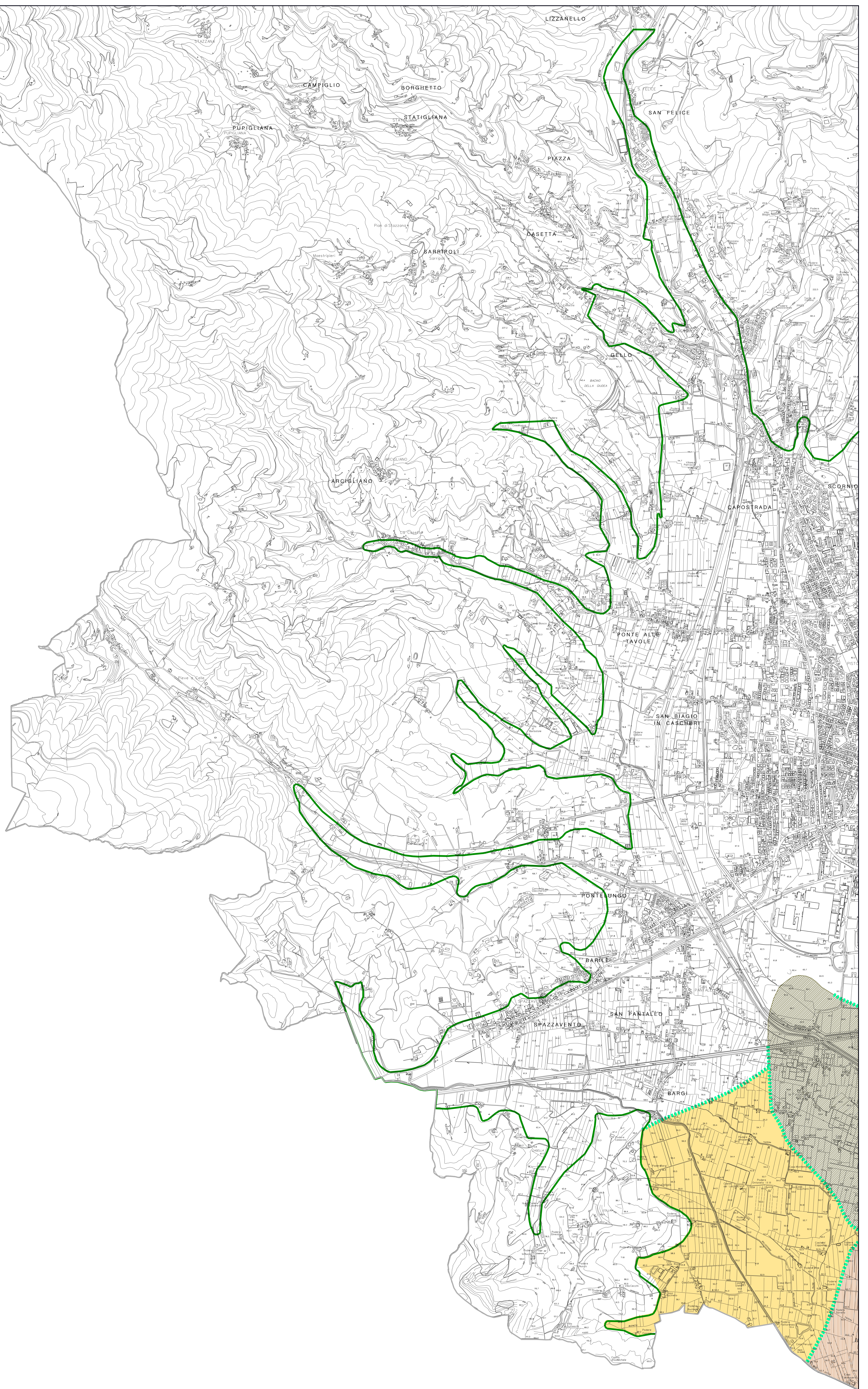





C

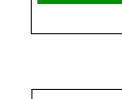

LEGENDA

-  CLASSE D
Aree con terreni potenzialmente suscettibili di liquefazione con probabilità medio-alta
-  CLASSE C
Aree con terreni potenzialmente suscettibili di liquefazione con probabilità medio-bassa
-  CLASSE B
Aree con terreni potenzialmente suscettibili di liquefazione con probabilità bassa
-  CLASSE A
Aree con terreni non suscettibili di liquefazione
-  Limite della pianura
-  Limiti incerti tra zone di classe diversa

COMUNE DI PISTOIA
Servizio Urbanistica e Assetto del Territorio
Unità Operativa Pianificazione Territoriale

PIANO STRUTTURALE
CONSULENZE E COLLABORAZIONI

Consulenza per gli aspetti ambientali:
D.R.E.A.M. Italia Consulente per la redazione di studi e proposte a carattere geomorfologico

Consulenza per gli aspetti insediativi:
Prof. Arch. Pierluigi Cervellati Consulente per gli aspetti storici, le funzioni e le invarianze del Piano

Consulenza per gli aspetti socio-economici:
IRPET - Istituto per la Programmazione Economica della Toscana
A cura del Dott. Alfiero Falorni e Rossella Pini Consulente per la redazione di studi sull'evoluzione economica pistoiese

Gruppo di lavoro per la rilevazione del sistema insediativo:
Arch. Alessandro Bernardini
Arch. Francesco Cecchi
Arch. Andrea Lotti Arch. Federico Nerozzi
Arch. Elena Sardi
Arch. Serena Zarni

Collaborazione per la informatizzazione e l'allestimento della cartografia di piano:
Mannoni e Burchietti Geologi Associati

COMUNE DI PISTOIA
Servizio Urbanistica e Assetto del Territorio
Unità Operativa Pianificazione Territoriale

PIANO STRUTTURALE

PROGETTO
Arch. Giuliano Alliperta
(Dirigente responsabile)
Arch. Nicola Pileri
(Coordinatore dell'U.O. Pianificazione Territoriale)
Ing. Giovanni Palchetti
(Coordinamento e impostazione metodologica del Piano)
Arch. Olga Agostini
Dott. Marco Cei

UNITA' OPERATIVA PIANIFICAZIONE TERRITORIALE
Arch. Sara Tintori - Arch. Aldo Bucci - Geom. Stefano Biagini
Geom. Gabriele Paolini - Mario Tancredi - Patrizia Ferrotti

| | | |
|---|---------------------|---|
| OGGETTO: | |  |
| CARTA DEL RISCHIO DI LIQUEFAZIONE DELLE AREE DI PIANURA | | |
| scala 1:10.000 | data Dicembre 2001 | TAV. 12 c |
| adottato D.C.C. N° | approvato D.C.C. N° | |
| AGGIORNAMENTO | | |