

C

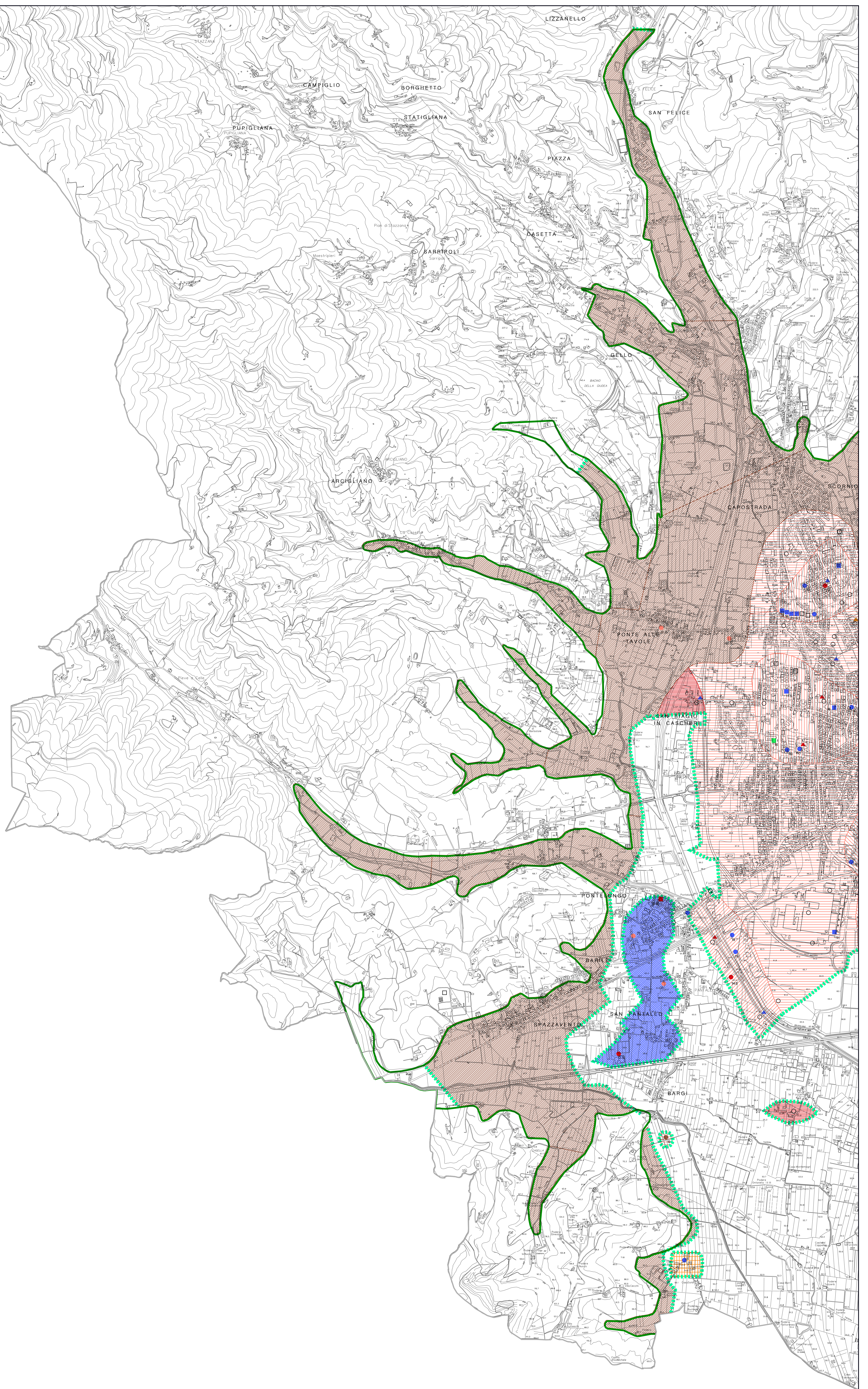

LEGENDA

- CIOTTOLIE GHIAIE CON SCARSA MATRICE PREVALENTEMENTE SABBIOSA
- CIOTTOLIE GHIAIE CON ABBONDANTE MATRICE ARGILLOSO-LIMOSA POSSIBILITA' DI LENTIE LIVELLI DI LIMI ARGILLE E SABBIE DI LIMITATO SPESSORE
- CIOTTOLIE GHIAIE COME SOPRA CON LIVELLI DI CIOTTOLIO CON SCARSA MATRICE (esterna di Pontelungo)
- CIOTTOLIE GHIAIE COME SOPRA CON LIVELLI E LENTI D'ARGILLA A VARIE QUOTE DI SPESSORE ANCHE CONSISTENTE
- CIOTTOLIE GHIAIE COME SOPRA CON ALLA BASE ARGILLE E LIMI A PROFONDITA' COMPRESI FRA M. 10 E M. 20 (area di viale Adua-via Dalmazia)
- SABBIE E SABBIE LIMOSE IN GENERE POCO ADDENSATE
- ARGILLE E LIMI
- ARGILLE E LIMI CON LIVELLI DI SABBIA A VARIE QUOTE
- SUBSTRATO ROCCIOSO STRATIFICATO
- PUNTI DI CONTROLLO STRATIGRAFICO CON DATI GEOTECNICI
- PUNTI DI CONTROLLO STRATIGRAFICO
- PROFONDITA' IN METRI DEL TIPO LITOLOGICO NON PREVALENTE INDICATO ALL'INTERNO DEL SIMBOLO
- SPESSORE IN METRI E TIPO LITOLOGICO DELLA COPERTURA
- LENTI DEL TIPO LITOLOGICO INDICATO IN COLORE ALL'INTERNO DEL SIMBOLO
- LIMITE DELLA PIANURA
- LIMITI INCERTI FRA TIPI LITOLOGICI DIVERSI

**COMUNE DI PISTOIA**  
Servizio Urbanistica e Assetto del Territorio  
Unità Operativa Pianificazione Territoriale

**PIANO STRUTTURALE  
CONSULENZE E COLLABORAZIONI**

**Consulenza per gli aspetti ambientali:**  
D.R.E.A.M. Italia Consulente per la redazione di studi e proposte a carattere geoes ambientale

**Consulenza per gli aspetti insediativi:**  
Prof. Arch. Pierluigi Cervellati Consulente per gli aspetti storici, le funzioni e le invariati del Piano

**Consulenza per gli aspetti socio-economici:**  
IRPET - Istituto per la Programmazione Economica della Toscana  
A cura del Dott. Alfiero Falorni e Rossella Pini Consulente per la redazione di studi sull'evoluzione economica pistoiese

**Gruppo di lavoro per la rilevazione del sistema insediativo:**  
Arch. Alessandro Bernardini Arch. Federico Nerozzi  
Arch. Francesco Cecchi Arch. Elena Sardi  
Arch. Andrea Lotti Arch. Serena Zarnini

**Collaborazione per la informatizzazione e l'allestimento della cartografia di piano:**  
Mannoni e Burchietti Geologi Associati

**COMUNE DI PISTOIA**  
Servizio Urbanistica e Assetto del Territorio  
Unità Operativa Pianificazione Territoriale

**PIANO STRUTTURALE**

**PROGETTO**  
Arch. Giuliano Aliperta (Dirigente responsabile)  
Arch. Nicola Pieri (Coordinatore dell'U.O. Pianificazione Territoriale)  
Ing. Giovanni Palchetti (Coordinamento e impostazione metodologica del Piano)  
Arch. Olga Agostini  
Dott. Marco Cei

**UNITA' OPERATIVA PIANIFICAZIONE TERRITORIALE**  
Arch. Sara Tintori - Arch. Aldo Bucci - Geom. Stefano Biagini  
Geom. Gabriele Paolini - Mario Tancredi - Patrizia Ferrotti

OGGETTO: <b>CARTA DELLA LITOLOGIA PREVALENTE DELLE AREE DI PIANURA</b>		
c spessore 10 - 20 metri del piano campagna		
scala 1:10.000	data Dicembre 2001	<b>TAV.</b> 10 c
adottato D.C.C. N° del	approvato D.C.C. N° del	
AGGIORNAMENTO		