

C

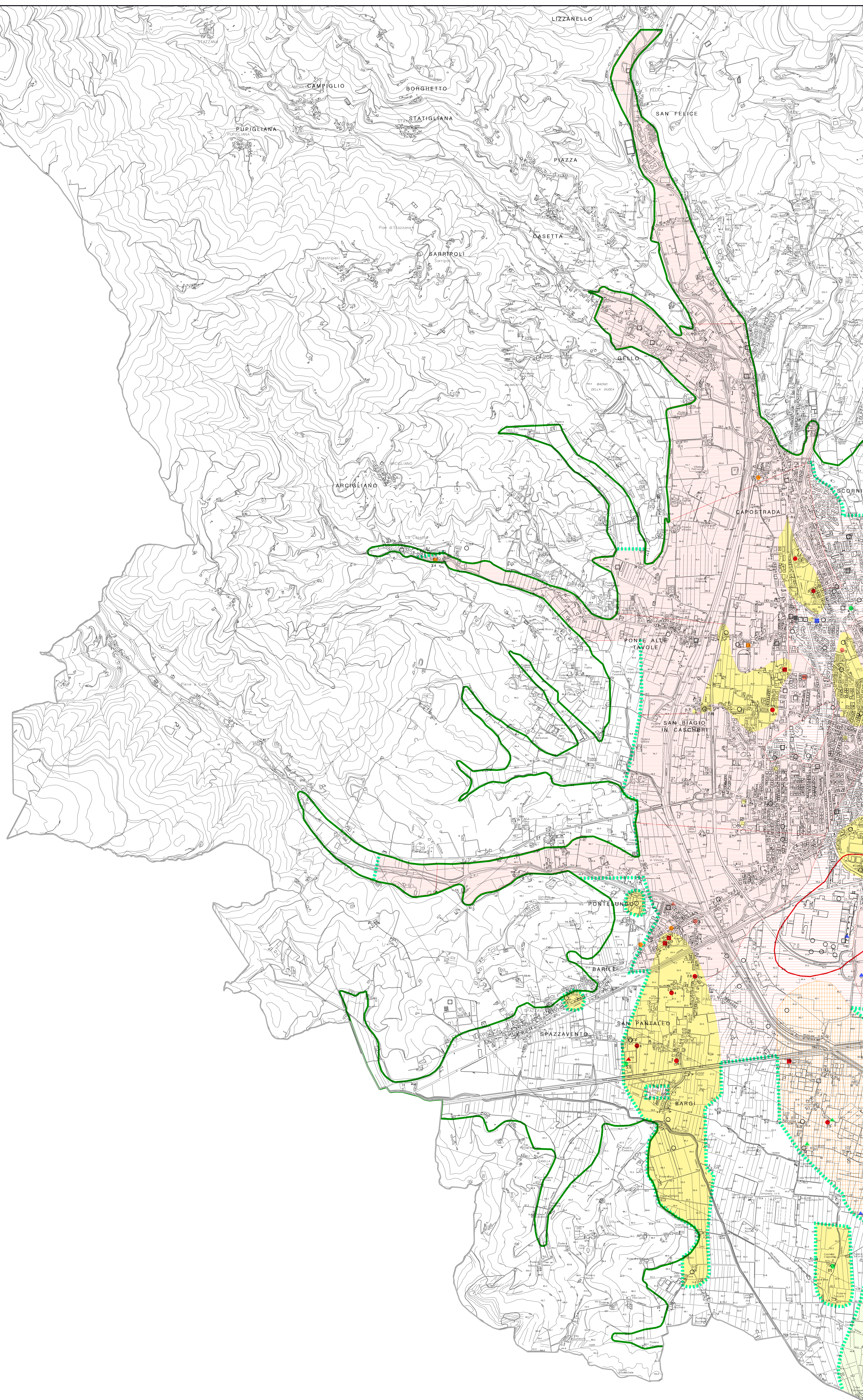

LEGENDA

- CIOTTOLE E GHIAIE CON SCARSA MATRICE PREVALENTEMENTE SABBIOSA
- CIOTTOLE E GHIAIE COME SOPRA IN TRATTI DI ALVEI SEPOLTI (zona di Bonelle e Bulicata)
- CIOTTOLE E GHIAIE CON ABBONDANTE MATRICE ARGILLOSO-LIMOSA, POSSIBILITA' DI LENTIE E LIVELLI DI LIMI ARGILLE E SABBIE
- SABBIE E SABBIE LIMOSE IN GENERE POCO ADDENSATE
- LIMI SABBIOSO-ARGILLOSI IN GENERE SOVRACONSOLIDATI (pancone)
- LIMI E SABBIE FINI PREVALENTEMENTE SCIOLTI
- SEDIMENTI FINI A GRANULOMETRIA ETEROGENEA COMPREDENTI TUTTI I TERMINI DA ARGILLE A SABBIE FINI ASSOCIATI IN VARIE PERCENTUALI, GENERALMENTE A BASSA CONSISTENZA
- ARGILLE E LIMI
- AREE CON CAVITA' ARTIFICIALI ED AREE DI CAVA REMPITE DI MATERIALI VARI O IN VIA DI REMPIMENTO
- PUNTI DI CONTROLLO STRATIGRAFICO CON DATI GEOTECNICI
- PUNTI DI CONTROLLO STRATIGRAFICO
- PROFONDITA' IN METRI DEL TIPO LITOLOGICO NON PREVALENTE INDICATO ALL'INTERNO DEL SIMBOLO
- SPESORE IN METRI E TIPO LITOLOGICO DELLA COPERTURA
- LENTI DEL TIPO LITOLOGICO INDICATO IN COLORE ALL'INTERNO DEL SIMBOLO
- LIMITE DELLA PIANURA
- LIMITI INCERTI FRA TIPI LITOLOGICI DIVERSI

COMUNE DI PISTOIA
Servizio Urbanistica e Assetto del Territorio
Unità Operativa Pianificazione Territoriale

**PIANO STRUTTURALE
CONSULENZE E COLLABORAZIONI**

Consulenza per gli aspetti ambientali:
D.R.E.A.M. Italia
Consulente per la redazione di studi e proposte a carattere geomorfologico

Consulenza per gli aspetti insediativi:
Prof. Arch. Pierluigi Cervellati
Consulente per gli aspetti storici, le funzioni e le invarianze del Piano

Consulenza per gli aspetti socio-economici:
IRPET - Istituto per la Programmazione Economica della Toscana
A cura del Dott. Alfiero Falorni e Rossella Pini
Consulente per la redazione di studi sull'evoluzione economica pistoiese

Gruppo di lavoro per la rilevazione del sistema insediativo:
Arch. Alessandro Bernardini
Arch. Francesco Cecchi
Arch. Andrea Lotti
Arch. Federico Nerozzi
Arch. Elena Sardi
Arch. Serena Zarnini

Collaborazione per la informatizzazione e l'allestimento della cartografia di piano:
Mannoni e Burchietti Geologi Associati

COMUNE DI PISTOIA
Servizio Urbanistica e Assetto del Territorio
Unità Operativa Pianificazione Territoriale

PIANO STRUTTURALE

PROGETTO
Arch. Giuliano Alliperta
(Dirigente responsabile)
Arch. Nicola Pieri
(Coordinatore dell'U.O. Pianificazione Territoriale)
Ing. Giovanni Palchetti
(Coordinamento e impostazione metodologica del Piano)
Arch. Olga Agostini
Dott. Marco Cei

UNITA' OPERATIVA PIANIFICAZIONE TERRITORIALE
Arch. Sara Tintori - Arch. Aldo Bucci - Geom. Stefano Biagini
Geom. Gabriele Paolini - Mario Tancredi - Patrizia Ferrotti

OGGETTO: CARTA DELLA LITOLOGIA PREVALENTE DELLE AREE DI PIANURA A spessore 0 - 5 metri dal piano campagna		 TAV. 10
scala 1:10.000	data Dicembre 2001	
adottato D.C.C. N°	del	approvato D.C.C. N°
AGGIORNAMENTO		