COMUNE DI PISTOIA

SINDACO
Alessandro Tomasi

ASSESSORE ALL'URBANISTICA
Leonardo Cistri

RESPONSABILE DEL PROCEDIMENTO
Luca Ferri Dini

UFFICIO DI PIANO
Stefano Carmignani
Francesca Ferrandiale
Alessia Rosso

VAS E VINCA
TERRA srl s.s. - Fabrizio Crispani

STUDI GEOLOGICI
Guido Mannori

STUDI AGRONOMICI
Elisabetta Nosi

STUDI FORESTALI
Alessio Pieri

GARANTE DELL'INFORMAZIONE E DELLA PARTECIPAZIONE
Silvia Tognetti

PISTOIA 2030

PIANO STRUTTURALE

Indagini geologiche, sismiche e idrauliche

Carta delle Microzone Omogenee in Prospettiva Sismica

G.7

Scala 1:10.000

ADOZIONE 2024

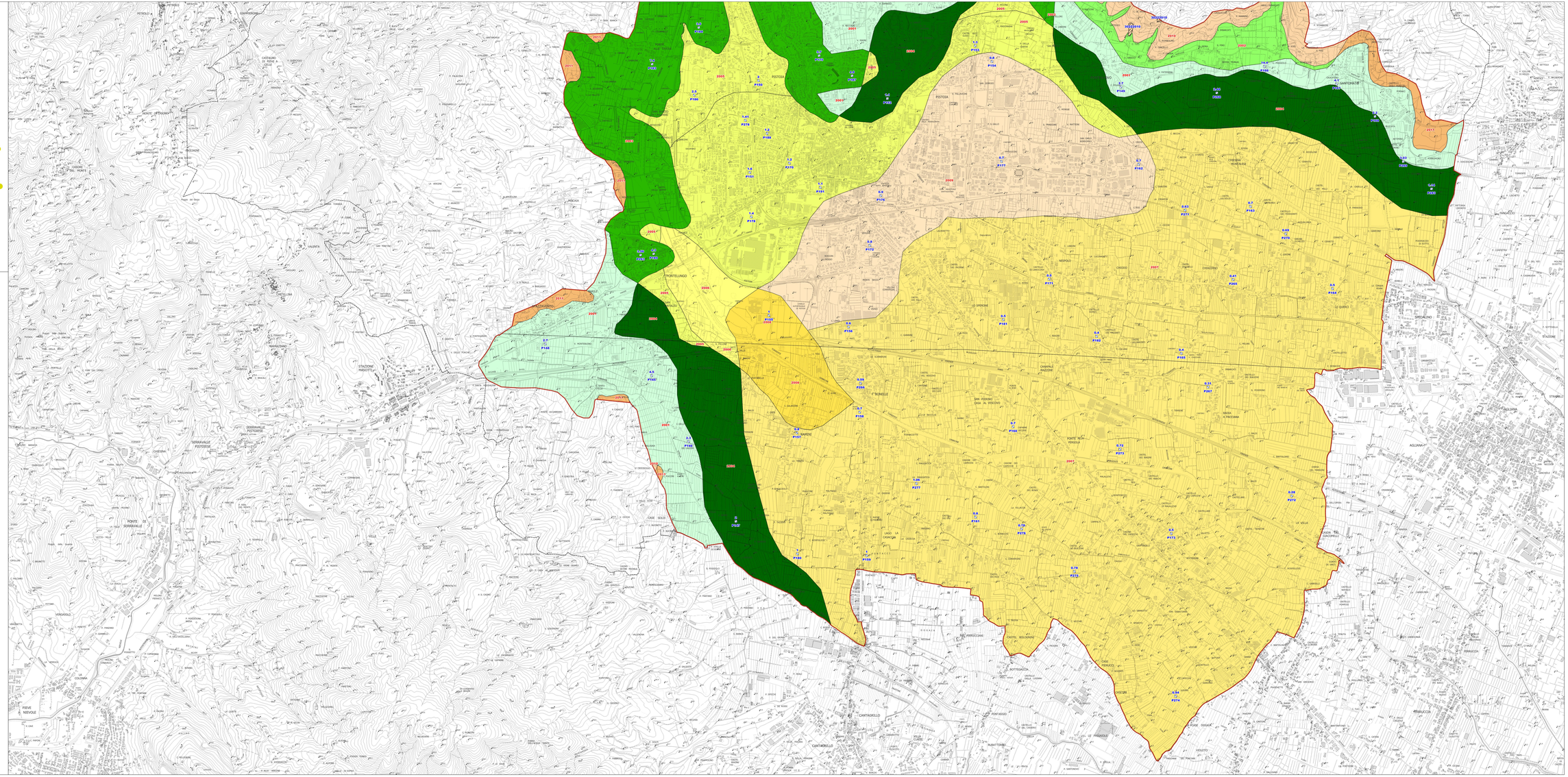

Legenda

Zone stabili suscettibili di amplificazioni topografiche

Zone stabili suscettibili di amplificazioni locali

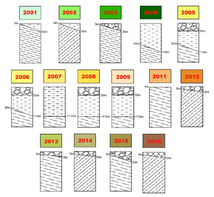

RI - Terreni caratterizzati da un alto indice di resistenza

ML - Limi inorganici; Terre di roccia, sabbie fini limose o argillose, limi argillosi di bassa plasticità

CH - Argille limose, argille di media, sabbie e limo

GW - Ghiaie pulite con granulometria poco assortita, miscele di ghiaia e sabbia

GP - Ghiaie pulite con granulometria poco assortita, miscele di ghiaia e sabbia

SP1 - Substrato rigido, amplificato

AL1 - Substrato sedimentario complesso da alternanza di litotipi

Zone di Attenzione per Instabilità

ZA - Zona di Attenzione per Instabilità di versante
2006-2010

Punti di misura di rumore ambientale

12
P140
P140 - Punto di misura di rumore ambientale con indicazione del valore di f0

Area interessata dagli studi di Microzonazione sismica

Confine comunale