COMUNE DI PISTOIA

SINDACO
Alessandro Tomasi

ASSESSORE ALL'URBANISTICA
Leonardo Ciulli

RESPONSABILE DEL PROCEDIMENTO
Luca Fioravanti

UFFICIO DI PIANO
Stefano Carmignani
Alessandro Ferrantelle
Alessia Rosso

VAS E VINCA
TERRA S.r.l. - Fabrizio Crispani

STUDI GEOLOGICI
Guido Mannori

STUDI AGRONOMICI
Elisabetta Nosi

STUDI FORESTALI
Silvia Tognetti

GARANTE DELL'INFORMAZIONE E DELLA PARTECIPAZIONE
Silvia Tognetti

Nord

PISTOIA 2030

PIANO STRUTTURALE

Indagini geologiche, sismiche e idrauliche
Carta geomorfologica

G.2

Scala 1:10.000

ADOZIONE 2024

LEGENDA

Forme, processi e depositi gravitativi di versante
- Frana di scorrimento attiva
- Frana di scorrimento quiescente
- Depositi di versante

Forme, processi e depositi dovuti all'azione delle acque superficiali
- Area soggetta a franosità diffusa attiva
- Area soggetta a franosità diffusa quiescente
- Depositi alluvionali terrazzati
- Depositi alluvionali recenti
- Depositi fluvio glaciali
- Alveo fluviale particolarmente inciso

Forme terrazzate
- Aree con morfologie pianeggianti o subpianeggiante
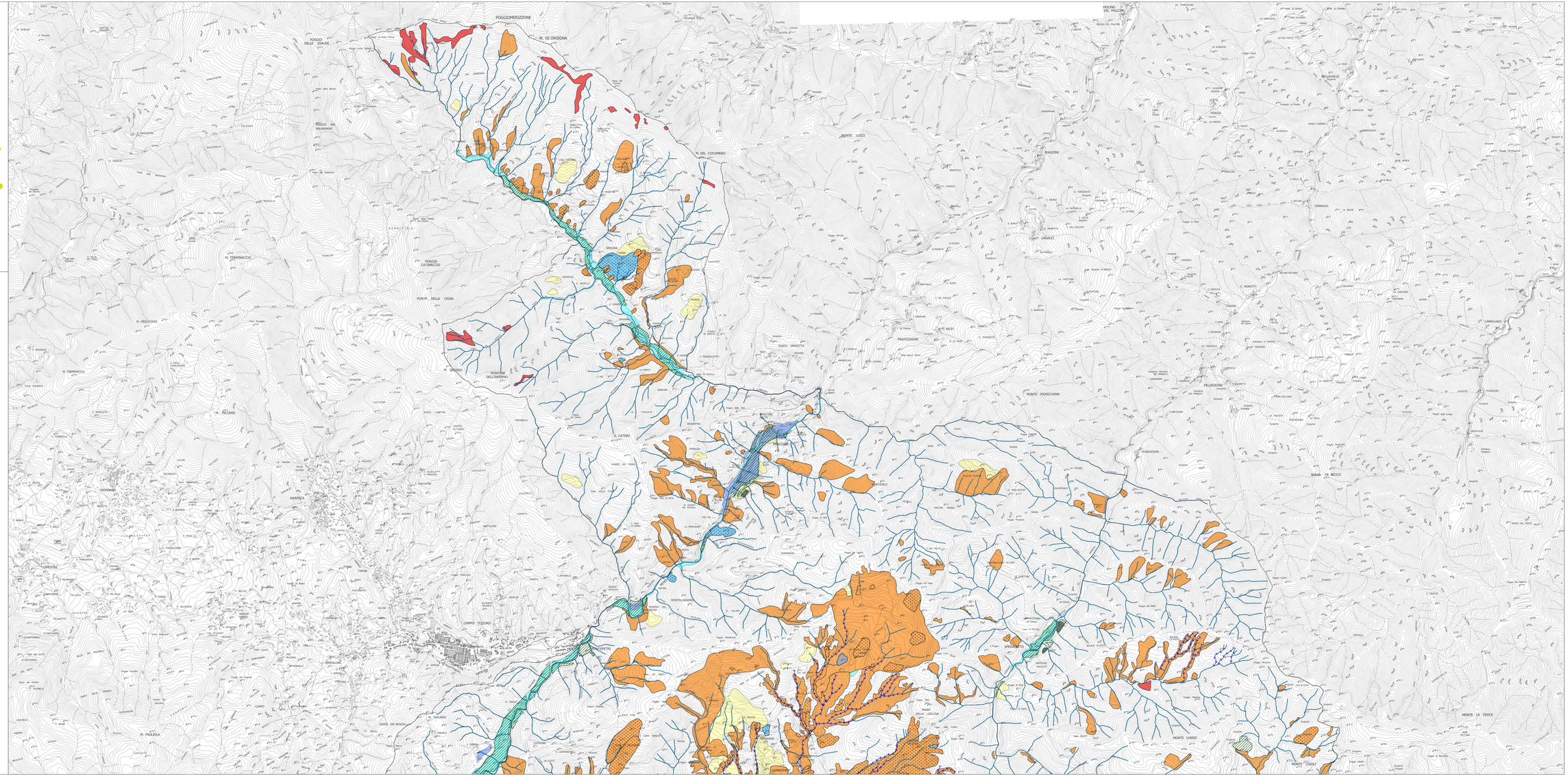
Forme di origine antropica
- Terreni di riporto
- Lago o invaso artificiale
- Reticolo idrografico
- Giacimento potenziale "Cornetto - Pitamacca" (Codice: 09047014016001) non recepito nel presente Piano Strutturale
- Limite comunale