COMUNE DI PISTOIA

SINDACO
Alessandro Tomasi

ASSESSORE ALL'URBANISTICA
Leonardo Ciulli

RESPONSABILE DEL PROCEDIMENTO
Luca Fioravanti

UFFICIO DI PIANO
Stefano Carmignani
Francesca Di Bartolomeo
Alessia Rosa

VAS E VINCA
TERRA S.r.l. - Fabrizio Crispani

STUDI GEOLOGICI
Guido Mannori

STUDI AGRONOMICI
Elisabetta Nosi

STUDI FORESTALI
Elisa Pezzi

GARANTE DELL'INFORMAZIONE E DELLA PARTECIPAZIONE
Silvia Tognetti

Nord

PISTOIA 2030

PIANO STRUTTURALE

Indagini geologiche, sismiche e idrauliche

Carta di pericolosità geologica

G.9

Scala 1:10.000

ADOZIONE 2024

LEGENDA

Classi di pericolosità geologica

G1 - Pericolosità geologica bassa
Rientrano in questa classe i depositi alluvionali affioranti nelle aree di pianura e di fondovalle

G2 - Pericolosità geologica media
Rientra in questa classe la maggior parte del territorio collinare e montuoso: in particolar modo le aree con substrato affiorante o subaffiorante di tipo arenaceo ed i depositi di copertura con acclività inferiore a 15°

G3 - Pericolosità geologica elevata
Sono compresi in questa classe aree di substrato affiorante o subaffiorante di composizione argillitica caratterizzate da acclività fino a 15° e le aree caratterizzate da depositi di copertura con acclività maggiore di 15° ed aree soggette a franosità diffusa di tipo quiescente

G4 - Pericolosità geologica molto elevata
Sono comprese in questa classe le frane attive e le aree soggette a franosità diffusa di tipo attivo
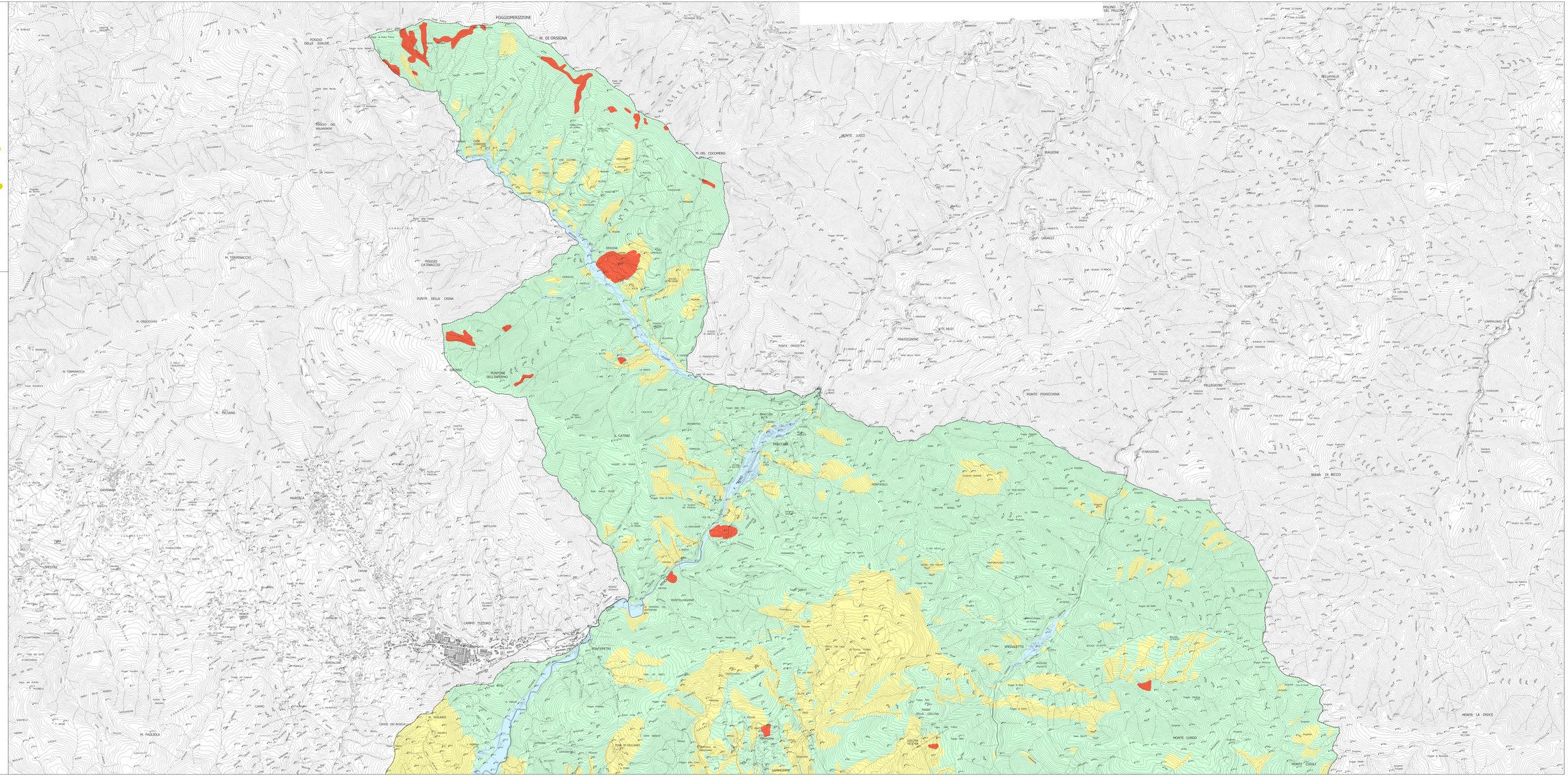
Confine comunale