COMUNE DI PISTOIA

VICESINDACO F.F. DI SINDACO
Anna Maria Celesti

ASSESSORE ALL'URBANISTICA
Leonardo Capitani

RESPONSABILE DEL PROCEDIMENTO
Luca Fioravanti

UFFICIO DI PIANO
Stefano Carmignani
Francesca Di Bartolomeo
Alessia Rosa

VAS E VINCA
TERRA S.r.l. - Fabrizio Cinquini

STUDI GEOLOGICI
Guido Mannori

STUDI AGRONOMICI
Elisabetta Noci

STUDI FORESTALI
Alessio Pollini

GARANTE DELL'INFORMAZIONE E DELLA PARTECIPAZIONE
Silvia Tognetti

PISTOIA 2030

PIANO STRUTTURALE

QUADRO PROGETTUALE

Invariante II – caratteri ecosistemici

ST.04

Scala 1:10.000

Adozione D.C.C. n. 76 del 11/11/2024
Controdeduzione D.C.C. n. 60 del 15/09/2025
Approvazione D.C.C. n. 19 del 09/03/2026

ELEMENTI STRUTTURALI DELLA RETE ECOLOGICA (art.12)

Rete degli ecosistemi forestali (art.12.1)

- nodo primario forestale
- matrice forestale ad elevata connettività
- nuclei di connessione ed elementi forestali isolati

Rete degli ecosistemi agropastorali (art.12.2)

- nodo degli agroecosistemi
- agroecosistema frammentato attivo
- matrice agroecosistemica di pianura urbanizzata
- agroecosistema intensivo

Rete degli ecosistemi fluviali e palustri (art.12.3)

- corridoi fluviali - reticolo idrografico art.3, LR n°41/2018 (aggiornamento DCR 55/2023)
- corridoio ripariale
- corpi idrici superficiali/aree umide

Superficie artificiale:

- area urbanizzata – insediamenti rurali – viabilità

ELEMENTI FUNZIONALI DELLA RETE ECOLOGICA (art.12.4)
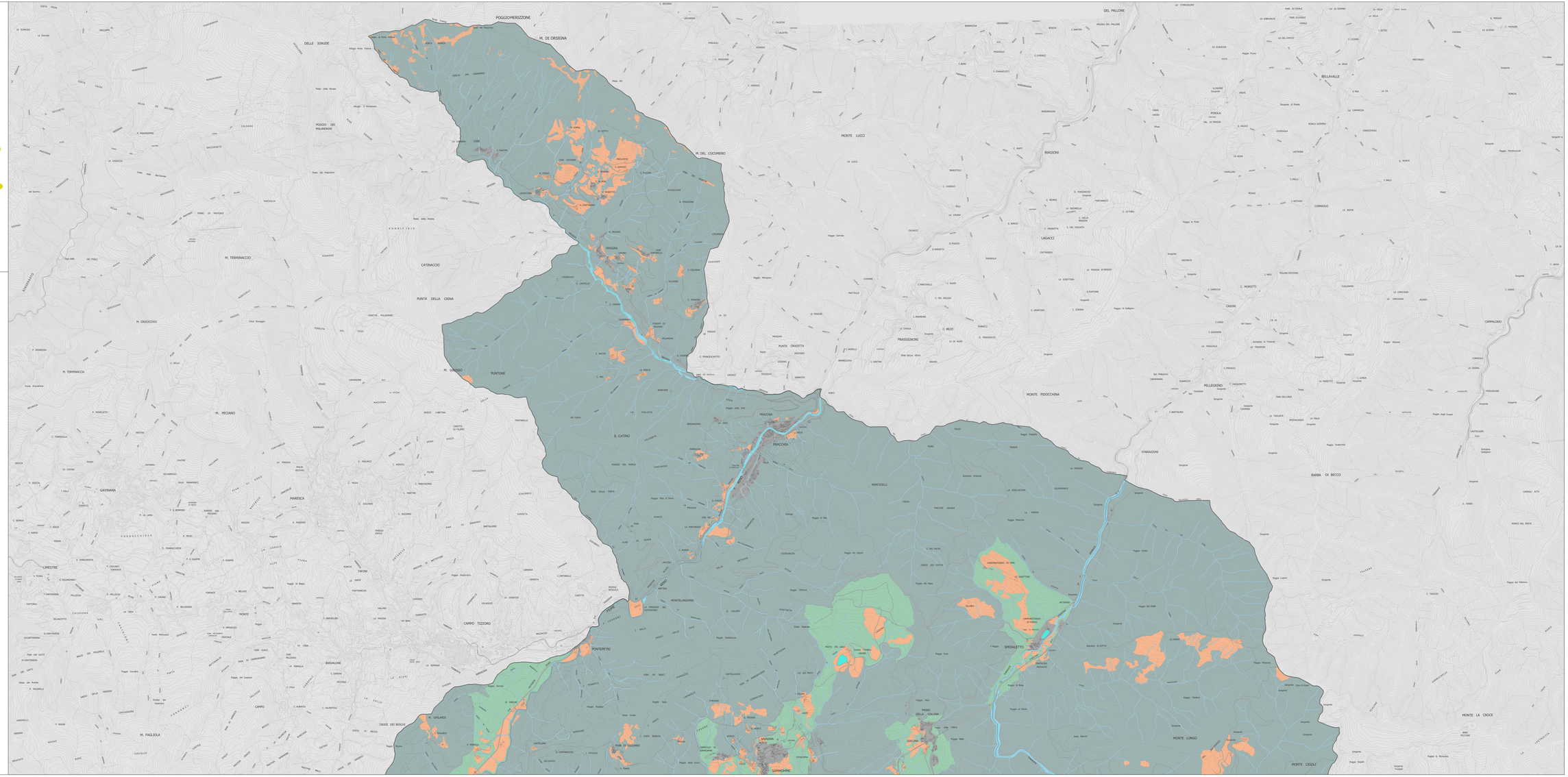
- area critica per la presenza di agroecosistema intensivo (vivaismo)
- barriera infrastrutturale ed aree barriera per elevata urbanizzazione da mitigare
- corridoio ecologico fluviale da riqualificare
- varchi di valenza ecologica da mantenere