COMUNE DI PISTOIA

VICESINDACO F.F. DI SINDACO
Anna Maria Celesti

ASSESSORE ALL'URBANISTICA
Leonardo Cetti

RESPONSABILE DEL PROCEDIMENTO
Luca Fosi Dati

UFFICIO DI PIANO
Stefano Carmignani
Alessandro Martinelli
Alessia Rosu

VAS E VINCA
TERRA S.r.l. - Fabrizio Crisponi

STUDI GEOLOGICI
Gaetto Marroni

STUDI AGRONOMICI
Elisabetta Noro

STUDI FORESTALI
Dott. Agr. Forestale

GARANTE DELL'INFORMAZIONE E DELLA PARTECIPAZIONE
Silvia Tognetti

QC

Sud

PISTOIA 2030

PIANO STRUTTURALE

QUADRO CONOSCITIVO

Sistema della mobilità comunale

QC.09

Scala 1:10.000

Adozione D.C.C. n. 76 del 11/11/2024
Controdeduzione D.C.C. n. 60 del 15/09/2025
Approvazione D.C.C. n. 19 del 09/03/2026

SISTEMA FERROVIARIO

Fermate e stazioni ferroviarie

- SFC - stazione ferroviaria centrale
- SF - stazione ferroviaria
- FF - fermata ferroviaria
- rete ferroviaria

Aree ferroviarie

- aree ferroviarie esistenti
- progetto FS raddoppio binario

SISTEMA DELLA VIABILITA'

Classificazione funzionale (art.2 Dlgs n.285/1995)

- A: autostrada
- B: extraurbana principale
- C: extraurbana secondaria
- D: urbana di scorrimento
- E/F: arterie di connessione urbana
- altra viabilità
- aree stradali di progetto di autostrade spa
- delimitazione centro abitato (DGC n.64 del 2021)

SISTEMA MOBILITA' DOLCE COMUNALE (esistente)

Percorsi e viabilità di interesse paesaggistico

- viabilità delle colline e della montagna
- anelli e percorsi periurbani
- percorso degli argini fluviali

Itinerari e piste ciclabili

- bassa frequenza traffico
- itinerario esistente
- pista esistente
- pista di progetto esecutivo PNRR
- ciclovia del sole (progetto definitivo tronco 2-3)
- percorsi di progetto (BICIPLAN provinciale)
- ciclostazioni (BICIPLAN provinciale)

Mobilità tematica: viabilità, percorsi e reti

- sentiero della ghiacciaia (ecomuseo)
- via della castagna (ecomuseo)
- via Romea Nonantola (PTC)
- rete sentieristica CAI
- percorsi jacopeo trekking ippovia (PTC)
- ippovia provincia di Pistoia (PTC)
- cammino di San Bartolomeo

Principali polarita' di interesse collettivo

- attrezzature collettive
- attrezzature collettive territoriali
- ospedali
- cimiteri
- attrezzature scolastiche
- attrezzature scolastiche territoriali
- parcheggi
- verde pubblico
- parchi territoriali

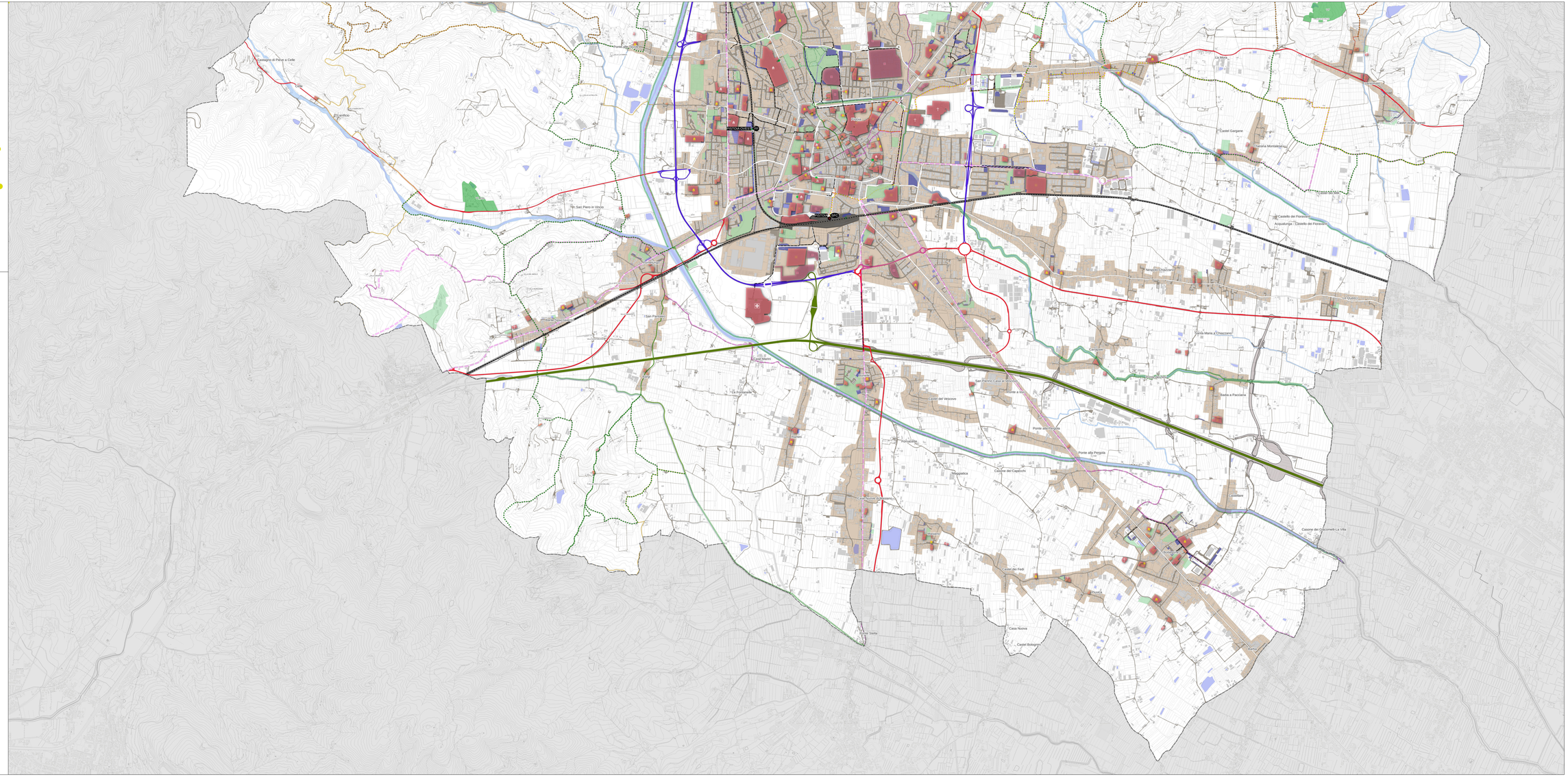
Castagno di Piève a Celle
Pracchiolo
Ponte Stella
Ponte Cappone
Ponte Cappone
Ponte Cappone