COMUNE DI PISTOIA

VICESINDACO F.F. DI SINDACO
Anna Maria Celesti

ASSESSORE ALL'URBANISTICA
Leonardo Capiti

RESPONSABILE DEL PROCEDIMENTO

UFFICIO DI PIANO
Stefano Carmignani
Alessandro Dell'Ambrogio
Alessia Rosi

VAS E VINCA
TERRA S.r.l. - Fabrizio Crispani

STUDI GEOLOGICI
Guido Mannori

STUDI AGRONOMICI
Elisabetta Noci

STUDI FORESTALI
Dott. Forestale

GARANTE DELL'INFORMAZIONE E DELLA PARTECIPAZIONE
Silvia Tognetti

QC

Centro

PISTOIA 2030

PIANO STRUTTURALE

QUADRO CONOSCITIVO

Principali proprietà pubbliche

QC.06

Scala 1:10.000

Adozione D.C.C. n. 76 del 11/11/2024
Controdeduzione D.C.C. n. 60 del 15/09/2025
Approvazione D.C.C. n. 19 del 09/03/2026

PROPRIETA' COMUNE DI PISTOIA

- Comune di Pistoia particelle catasto fabbricati
- Comune di Pistoia particelle catasto terreni
- fabbricati in gestione alla Società Pistoiese di Edilizia Sociale (SPES)

PROPRIETA' ALTRI ENTI PUBBLICI ED ISTITUTI

- enti statali e di diritto pubblico, demani
- Regione Toscana
- Azienda Sanitaria Locale (ASL)
- Provincia di Pistoia
- Istituti ed enti religiosi
- Alia spa
- Istituti raggruppati azienda pubblica
- Fondazione agraria De Franceschi
- Unione dei comuni montani dell'appennino

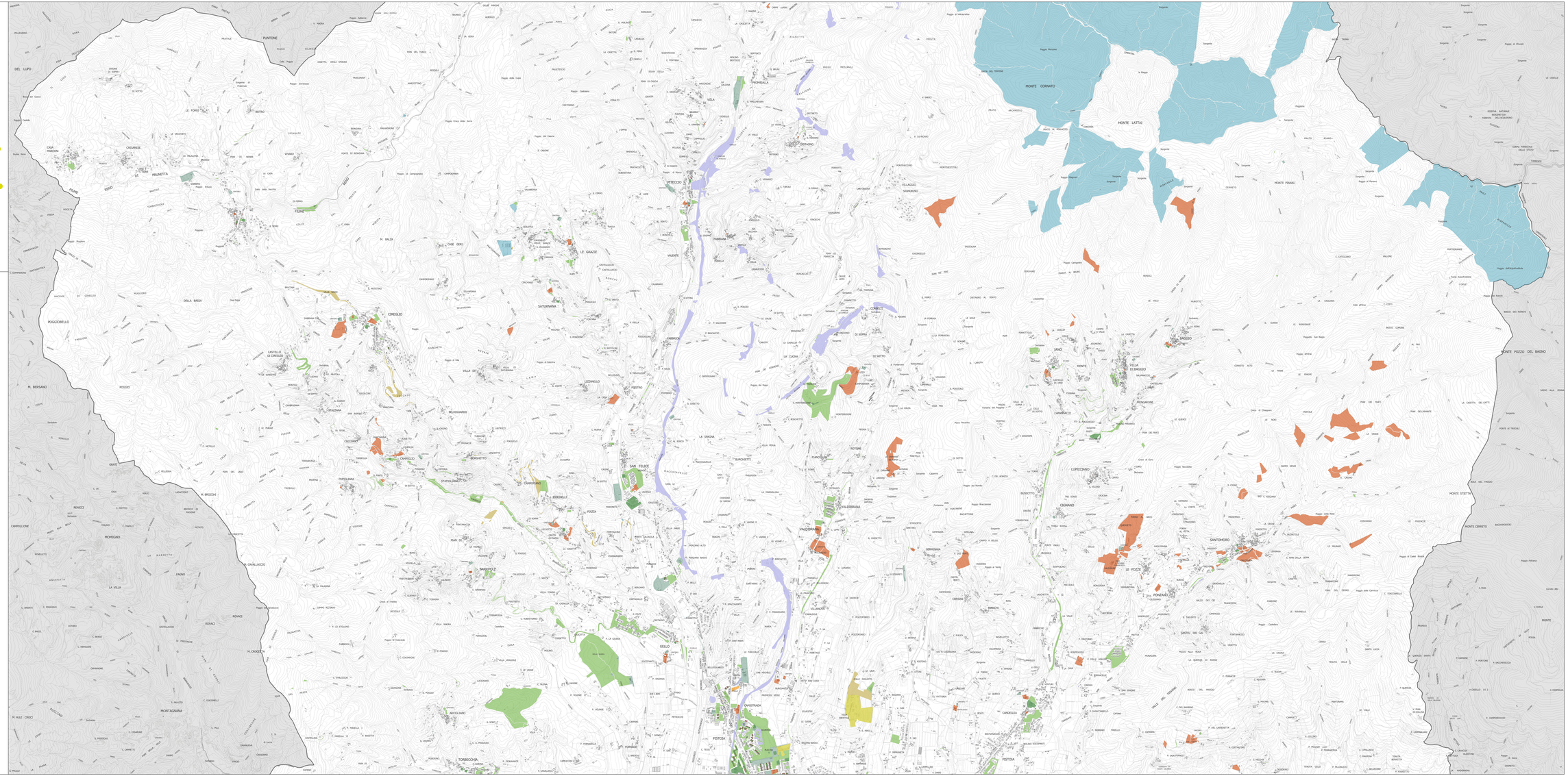
MONTE CORNATO
MONTE LATTAI
MONTE PIANALI
MONTE POZZO DEL BAGNO
MONTE STRITTA
MONTE CERRETO
PITECCIO
LE GRAZIE
CIREGLIO
SAN FELICE
VALDIBRANA
GELLO
PISTOIA
SANTOMORO
LUPICCIANO
CIGNANO
GAVINACCE
SANO
MONTE
DELLA
CELANGIO
BAGGIO
LE POZZE
PONZANO
CALDAGNO
CASTEL DEI CIPI
CANDEGLIA
VELLA
VILLANOVA
FIANO
ROTONE
BUSCIOTTO
SAGLIANA
SATURNANA
CASTELLO DI CIREGLIO
LIZZANELLO
VILLA DI LIZZANELLO
PIEVE
PIUMA
CAMPIGLIONE
MONTAGNANA
TORBECCHIA
ACCIOLINO
BARCIOLE
PUTIGLIANA
CAMPIGLIONE
MOMIGNO
RONCO
M. BERSANO
M. BRUCCHE
M. CHICCHETTA
M. ALLE CROCI
POGGIOBELLO
DEL LUPO
PUNTONE
CASA PARICCHI
CASSANESE
DI MILNETTA
LE FORRI
FIUME
M. BALZA
CAGE GERI
LE
CASTELLO DI CERCIO
DELLA BASSA
CAMPOGRANDE
CAMPOGRANDE
CAMPOGRANDE