



Campiglia M.ma Piombino Suvereto
**REGOLAMENTO
URBANISTICO
d' AREA**

Ufficio di Piano:
Coordinatore :
Arch. Alessandro Grassi
Arch. Camilla Cerchia Foroni
Geom. Antonino Micalozzi
Arch. Paolo Danti
Arch. Laura Pescini
Arch. Massimiliano Franchi
Arch. Annalisa Giorgetti
Arch. Cristina Guarnieri
Geom. Valerio Buonaccorsi
Consulente scientifico:
Arch. Silvia Viviani
Indagini geologiche
e calcoli idraulici:
Geol. Roberto Prati
Geol. Roberto Sinetti
Prof. Ing. Stefano Pagliara

Consulenti:
Ambiente Italia s.r.l.
Lsp GIS s.r.l.
Tages s.r.l.

Garante della comunicazione:
Prof. Massimo Morici

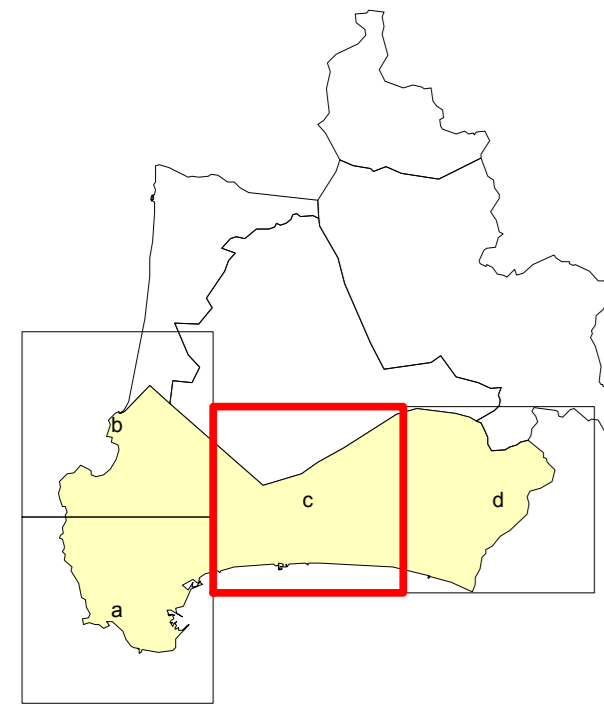

SETTEMBRE 2019
VERSIONE COORDINATA

Comune di Piombino
Assimilazione alle zone
omogenee ai sensi del D.M. 1444/1968

Tavola
P3.c
scala 1:10.000

- A** ZONE A: edificate d'interesse storico, ambientale e architettonico
- B** ZONE B: zone urbane edificate di recente formazione
- C** ZONE C: destinate a nuovi complessi insediativi
- D** ZONE D: zone destinate ad attività produttive
- E** ZONE E: aree destinate ad attività agricola e forestale
- F** ZONE F: parti del territorio destinate ad attrezzature ed impianti d'interesse generale.

