

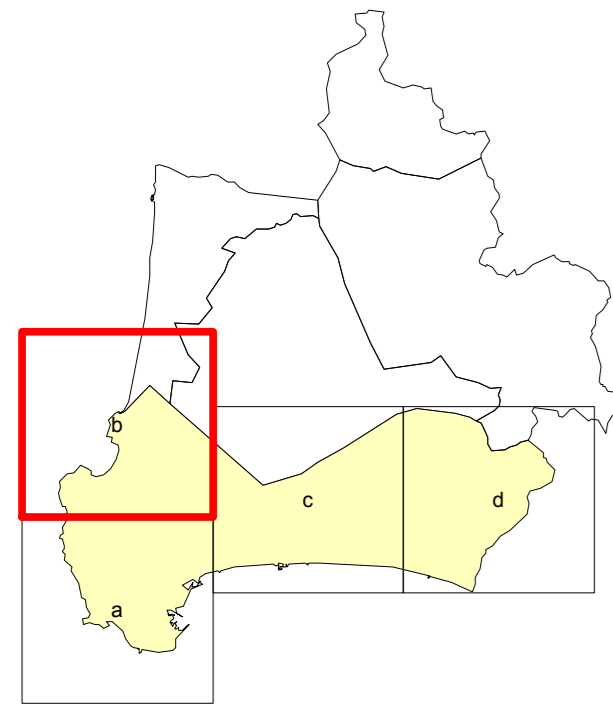

Campiglia M.ma Piombino Suvereto  
**REGOLAMENTO  
URBANISTICO  
d' AREA**

Ufficio di Piano:  
Coordinatore :  
Arch. Alessandro Grassi  
Arch. Camilla Cerina Foroni  
Geom. Antonio Micalozzi  
Arch. Paolo Danti  
Arch. Laura Pescini  
Arch. Massimiliano Franci  
Arch. Annalisa Giordetti  
Arch. Cristina Guarnieri  
Geom. Valerio Buonaccorsi  
Consulente scientifico:  
Arch. Silvia Viviani  
Indagini geologiche  
e calcoli idraulici:  
Geol. Alberto Prullini  
Geol. Roberto Sinatti  
Prof. Ing. Stefano Pagliara  
Consulenti:  
Ambiente Italia s.r.l.  
Ltp GIS s.r.l.  
Tapas s.r.l.  
Garante della comunicazione:  
Prof. Massimo Morici



SETTEMBRE 2019  
VERSIONE COORDINATA

Comune di Piombino  
**Assimilazione alle zone  
omogenee ai sensi del D.M. 1444/1968**

Tavola  
**P3.b**  
scala 1:10.000

- A** ZONE A: edificate d'interesse storico, ambientale e architettonico
- B** ZONE B: zone urbane edificate di recente formazione
- C** ZONE C: destinate a nuovi complessi insediativi
- D** ZONE D: zone destinate ad attività produttive
- E** ZONE E: aree destinate ad attività agricola e forestale
- F** ZONE F: parti del territorio destinate ad attrezzature ed impianti d'interesse generale.

