Comune di NONANTOLA

PUG
NONANTOLA
PIANO URBANISTICO GENERALE

Sindaco
Federica Nannetti

Progettista PUG
Arch. Carla Ferrari

UT Comune di Nonantola
Gianluigi Masetti, Responsabile Ufficio di Piano e RUP
Elena Mariotti e Silvia Preti

QUADRO CONOSCITIVO

SVILUPPO INSEDIATIVO E ATTUAZIONE DELLA PIANIFICAZIONE

Tav.1
EROSIONE ANTROPICA ED EROSIONE ANTROPICA PIANIFICATA

a cura di
Arch. Carla Ferrari
Ivan Passuti

scala 1:25.000

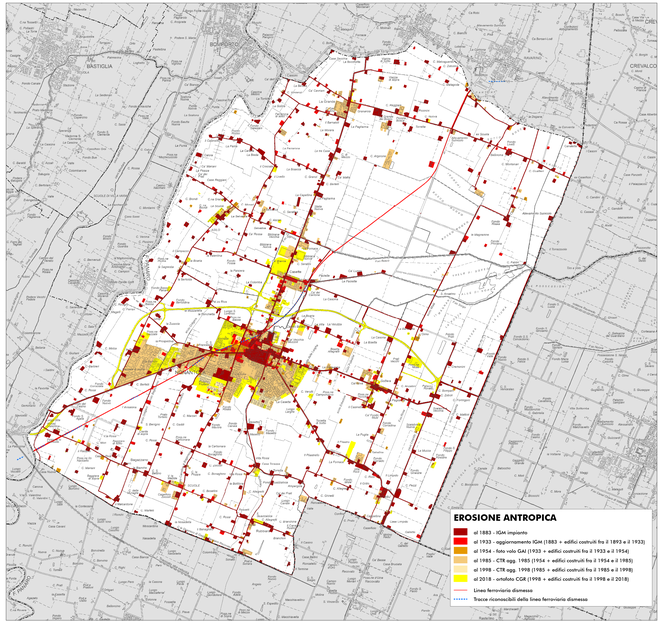

EROSIONE ANTROPICA PIANIFICATA

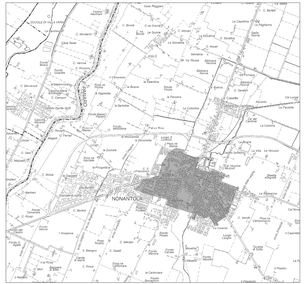

PROGRAMMA DI FABBRICAZIONE
1963

PROGRAMMA DI FABBRICAZIONE
1971
+ CIRCA 420.000 mq

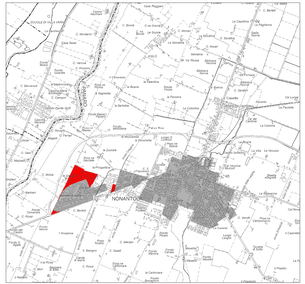

PROGRAMMA DI FABBRICAZIONE
1973
+ CIRCA 70.000 mq

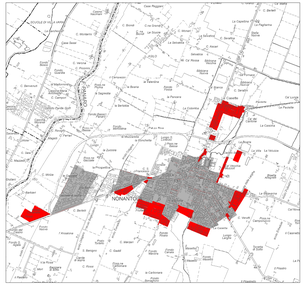

PIANO REGOLATORE GENERALE
1975-1976
+ CIRCA 600.000 mq

V.G. PIANO REGOLATORE GENERALE
1980-1981
+ CIRCA 210.000 mq

V.G. PIANO REGOLATORE GENERALE
1994-1997
+ CIRCA 970.000 mq

V.S. PIANO REGOLATORE GENERALE
2003-2004
+ CIRCA 280.000 mq

V.S. PIANO REGOLATORE GENERALE
2006-2007
+ CIRCA 1.000 mq

V.S. PIANO REGOLATORE GENERALE
2009-2010
+ CIRCA 160.000 mq

V.S. PIANO REGOLATORE GENERALE
2019-2020
+ CIRCA 70.000 mq