Comune di NONANTOLA
Provincia di Modena

PUG NONANTOLA
PIANO URBANISTICO GENERALE

Sindaco
Federico Nannetti

Progettista PUG
Arch. Carla Ferrari

ADOZIONE

PIANO URBANISTICO GENERALE

a
b
c

PUG.TV.9c
TAVOLA DEI VINCOLI: LIMITI E RISPETTI

SCALA 1:5.000

Sindaco: Federico Nannetti

PUG - TAVOLA DEI VINCOLI: LIMITI E RISPETTI

Arch. Silvia Poli e Arch. Carla Ferrari
collaboratori: Ivan Pasuel e Dott.ssa: Sara Casadio Montanari

UFFICIO DI PIANO
Geom. Gianluigi Muzzati, responsabile dell'Ufficio di Piano
Dana Nuticelli, Garante della comunicazione e della partecipazione
Arch. Carla Ferrari, pianificazione e paesaggio
Arch. Silvia Poli, pianificazione e paesaggio
Avv. Lorenzo Mingardi, aspetti giuridici
Dott. Francesco Capobianco, aspetti economico-finanziari

UFFICIO TECNICO
Gianluigi Muzzati
Dana Nuticelli

PROGETTISTA del PUG
Arch. Carla Ferrari

GRUPPO DI LAVORO
SISTEMA INSEDIATIVO:
Arch. Carla Ferrari, Arch. Silvia Poli
collaboratori: Ivan Pasuel, Sara Casadio Montanari
ASPETTI SOCIO-DEMOGRAFICI ED ECONOMICI:
Dott. Francesco Capobianco (ROMISNA);
CENSIMENTO EDIFICI DI INTERESSE STORICO ARCHITETTONICO E TESTIMONIALE
Arch. Carla Ferrari
collaboratori: Lucia Bua, Corrado Cagnetti, Ing. Pietro Lucio Bua
ARCHEOLOGIA:
Dott. Mauro Librenti e Associazione Crevalcuore
VALUTAZIONE RISCHIO ALLAGAMENTO:
Prof. Ing. Paolo Mignosa (UniPR Dipartimento di Ingegneria Civile, Ambientale, Territoriale, Edile e di Chimica)
collaboratori: Ing. Manuel Fiorentini, Ing. Luca Vincenzi
STRUTTURA FISICA DEL TERRITORIO E RISCHIO SISMICO:
Dott. Geol. Giorgio Cornia
collaboratori: Dott. Geol. Stefano Poli, Dott. Geol. Alessandro Gnudi, Dott. Geol. Giorgio Cornia
MOBILITÀ E TRAFFICO:
Ing. Alberto Bellini (Mobyt)
collaboratori: Ing. Francesco Colombarolli, Dott.ssa Chiara Cavallaro
RUMORE E QUALITÀ DELL'ARIA:
Dott. Ing. Gianni Tartari
collaboratori: Dott. Ing. Luca Ciabatti
ANALISI COMFORT TERMICO:
ASSO - agenzia per l'innovazione (Università di Modena e Reggio Emilia)
PAESAGGIO, SERVIZI ECOSISTEMICI, INFRASTRUTTURE VERDI E BLU, RISORSE NATURALI, TERRENI DEI BANDI:
Dott. Agr. Andrea Di Paolo
collaboratori: Dott. Agr. Luca Ferrari
ANALISI DEL TERRITORIO ORGANIZZATO:
Prof.ssa Simona Tondelli (UniBO Dipartimento di Architettura)
CONSULENZA GIURIDICA:
avv. Lorenzo Mingardi
VALSAT - VALUTAZIONE DI SOSTENIBILITÀ AMBIENTALE:
AIRO Srl Ing. Gildo Tomasetti, Arch. Camilla Assci; Ing. Irene Bugamelli; Ing. Giacomo Nonino, Ing. Francesco Fugatini
ELABORAZIONI CARTOGRAFICHE E SIT:
Ivan Pasuel

Agglomerati di cui alla DGR 201/2016 e s.m.i.

- Agglomerati 50 - 199 A.E.
- Agglomerati 200 - 1999 A.E.
- Agglomerati > 2.000 A.E.

Zone di particolare protezione dall'inquinamento luminoso

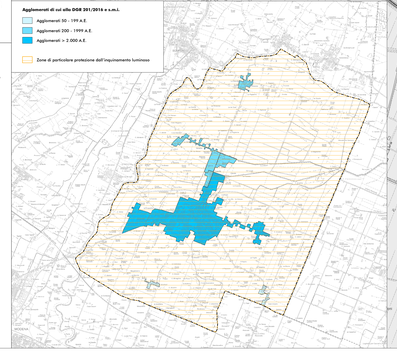

Legenda

- Perimetro dei Centri Abitati approvati con Delibere di Giunta Comunale n. 48 del 14/04/2022 modificato e integrato successivamente con Delibere di Giunta Comunale n. 91 del 08/06/2023 e n.124 del 26/10/2023 (Codice della strada - Art. 3)
- Fasce di rispetto stradali ai sensi del Codice della Strada
- Limiti di rispetto cimiteriali
- Limiti di rispetto dei depuratori (100 m)
- Elettrodotti ad alta tensione
- Elettrodotti a media tensione aerei
- Elettrodotti a media tensione interrati
- Cabine di trasformazione media tensione-bassa tensione
- Distanza di prima approssimazione elettrodotti ad alta tensione (DPA)
- SNAM Metanodotti - Condotte di 1a specie
- SNAM Allacciamenti tra Condotte di 1a specie e linee di distribuzione rete gas
- Cabina gas di decompressione
- Fascia di rispetto (100 m) del punto terminale della condotta di 1a specie SNAM Metanodotti (D.M. 17/04/2008 Ministero dello Sviluppo Economico)
- Impianti fissi di telefonia mobile
- Aree con divieto di localizzazione dei siti di emittenza radio televisiva (300 m dal perimetro dei Centri Abitati definiti ai sensi del Codice della Strada)
- Catasto delle aree percorse dal fuoco