



Comune di Monterotondo Marittimo
Piano Comunale di Protezione Civile

ALLEGATO 2

CENTRO OPERATIVO COMUNALE (C.O.C.)	
Indirizzo sede principale : SEDE UNIONE DI COMUNI	Via Licurgo Bardelloni, 64 – Monterotondo Marittimo (GR) Tel. 0566 906350 Fax 0566 916390 Coordinate Gis: 43.145538, 10.855887
Pagine web	https:// www.comune.monterotondomarittimo.gr.it
Telefono (protezione civile)	0566/906363 - 334/6477910
Mail (protezione civile)	a.messina@comune.monterotondomarittimo.gr.it
Superficie coperta della sede in mq con descrizione di organizzazione degli spazi	Superficie coperta mq. 250.00 circa di cui superficie utile mq. 230.00. L'edificio (sede fissa COC in caso di emergenza) si sviluppa su tre piani. A tutti i piani gli ambienti sono dotati di computer fissi e rete wi-fi. A piano terra è ubicata fisicamente la sede del COC con tre postazioni fisse e una mobile. All'interno del prospiciente immobile di proprietà posto sempre su Via L. Bardelloni, è ubicata la postazione della Polizia Locale in turno di servizio a Monterotondo Marittimo (GR), dotata di computer fisso.
Eventuale livello di pericolosità nel PGRA e PAI (massima possibile P1)	Edificio ubicato al di fuori delle aree di pericolosità idraulica e di pericolosità geomorfologica; a norma con i criteri antisismici. Posto all'interno del centro storico in cui i rischi di interruzione della viabilità di accesso per crollo di fabbricati adiacenti sono possibili.
N. postazioni computer presenti (anche portatili), presenza di rete wi-fi, collegamento telefonico/fax	Oltre alle dotazioni di computer fissi presenti nei vari uffici, è presente la rete wi-fi interna dell'Ente che si avvale di collegamento telefonico e fax nella stanza dell'Anagrafe al piano terra.
Impianti radio presenti	Impianto della rete radio regionale Antincendio boschivo collegato alla SOUP regionale gestito dall'Unione di Comuni utilizzabile in caso di telecomunicazioni in emergenza; in tal caso il referente del Ce.Si. intercomunale avverte via radio la SOUP che da quel momento, per l'impossibilità di utilizzare altri sistemi, l'attività di comunicazione avverrà tramite il sistema radio regionale. L'Unione garantisce tramite personale tecnico ed operaio le comunicazioni via radio con il COC comunale.
Eventuali altre attrezzature presenti (es.: gruppo elettrogeno, di continuità, impianti di illuminazione, ecc.)	Le postazioni informatiche e i punti presa della rete sono collegati a gruppo UPS.



Comune di Monterotondo Marittimo
Piano Comunale di Protezione Civile

ALLEGATO 2

Foto n.1



Foto n.2





Comune di Monterotondo Marittimo
Piano Comunale di Protezione Civile

ALLEGATO 2

Foto n.3



Foto n.4



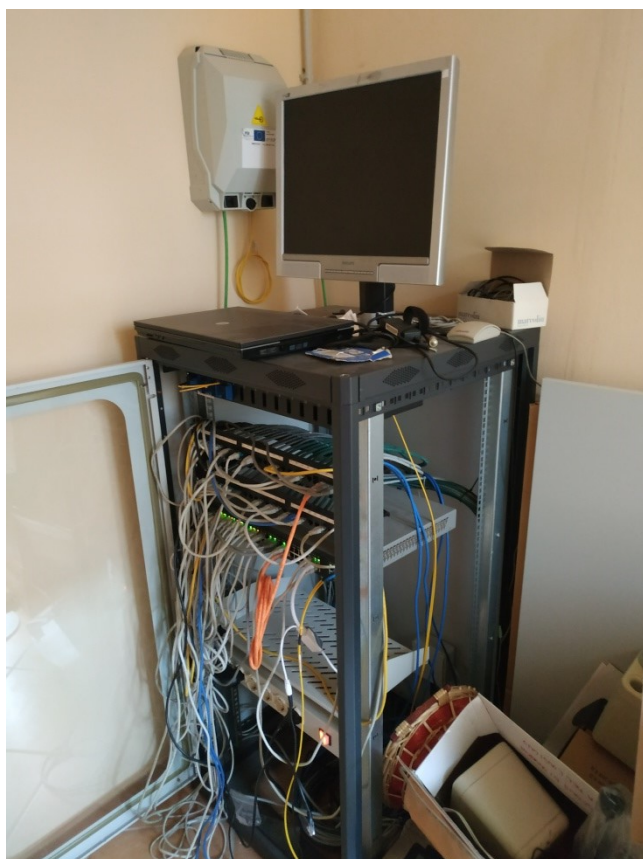

FUNZIONI DI SUPPORTO C.O.C.

Area funzionale	Nominativo referente e vice	Recapiti
Area Tecnica <ul style="list-style-type: none">○ Funzione tecnica e pianificazione,○ Censimento danni,○ Materiali e mezzi,○ Infrastrutture e servizi essenziali	Responsabile Settore 3 - Pianificazione uso e assetto del territorio e Lavori Pubblici	Per i contatti e riferimenti si rinvia alla Rubrica
	Vice-sindaco/Assessore con delega alla P.C.	Per i contatti e riferimenti si rinvia alla Rubrica
Area Operativa <ul style="list-style-type: none">○ Strutture operative locali,	Responsabile Settore 3 - Pianificazione uso e assetto del territorio e Lavori Pubblici	Per i contatti e riferimenti si rinvia alla Rubrica
	Vice-sindaco/Assessore con delega alla P.C.	Per i contatti e riferimenti si rinvia alla Rubrica
Area Operativa <ul style="list-style-type: none">○ Viabilità <p>N.B. gestione associata dell'Unione di Comuni. Indicati come riferimenti quelli del Responsabile e Vice che provvedono ad individuare il personale di Polizia Locale da inviare al COC in caso di emergenza per lo svolgimento delle seguenti attività:</p> <ul style="list-style-type: none">• acquisisce ed aggiorna le informazioni relative alla percorribilità delle infrastrutture viarie, ai punti di accesso alle aree colpite, ai percorsi più idonei per l'afflusso dei soccorsi e all'attivazione di eventuali limitazioni di percorrenza messe in atto dalle Autorità competenti, rendendo tali informazioni disponibili al Responsabile comunale di protezione civile;• supporta l'organizzazione comunale nel presidio della viabilità nei punti critici.	Responsabile Servizio Polizia Locale associata	Per i contatti e riferimenti si rinvia alla Rubrica
	Vice-Responsabile Servizio Polizia Locale associata	Per i contatti e riferimenti si rinvia alla Rubrica
Area amministrativa <ul style="list-style-type: none">○ Segreteria, protocollo○ Acquisti, economato	Responsabile Settore 1 - Affari Generali	Per i contatti e riferimenti si rinvia alla Rubrica
	Responsabile Settore 2 - Economico Finanziario	Per i contatti e riferimenti si rinvia alla Rubrica



Comune di Monterotondo Marittimo
Piano Comunale di Protezione Civile

ALLEGATO 2

Area Assistenza alla popolazione <ul style="list-style-type: none">○ Informazione alla cittadinanza○ Servizi sociali e assistenza alla popolazione	Responsabile Settore 1 - Affari Generali	Per i contatti e riferimenti si rinvia alla Rubrica
	Responsabile Settore 2 - Economico Finanziario	Per i contatti e riferimenti si rinvia alla Rubrica
Area Sanità <ul style="list-style-type: none">○ si occupa tutti gli aspetti sanitari, medico-legali, veterinari e di supporto psicologico alla popolazione, in conformità a quanto indicato nella direttiva di cui al DPCM 7 gennaio 2019;○ viene attivata e ricompresa nelle funzioni di supporto del COC in caso di emergenze che riguardino l'ambito territoriale comunale.	Personale Azienda USL Toscana sud est	chiamata alla centrale operativa dell'ASL (118)
	Personale Azienda USL Toscana sud est	chiamata alla centrale operativa dell'ASL (118)