

Comune di Monterotondo Marittimo

Comune di Monteri
Provincia di Grosseto



Piano Operativo intercomunale

Tav. U02-A-int-2
Beni Paesaggistici ed Architettonici

IL SINDACO E ASSESORE ALL'URBANISTICA DEL COMUNE DI MONTEROTONDO MARITTIMO: GIACOMO TERMINE
IL SINDACO E ASSESORE ALL'URBANISTICA DEL COMUNE DI MONTERI: NICOLA VERREZZI
IL PROGETTISTA DI PIANO E RESPONSABILE DEL PROCEDIMENTO: DOTT. ING. ANTONIO GUERINI

Digitizzazione Carte
DR. GEO. FABRIZIO FANCIULLETTI
DR. ARCH. ANITA MACI
DR. CHIM. SARA FANCIULLETTI
DR. GEO. CLAUDIO PETRONI

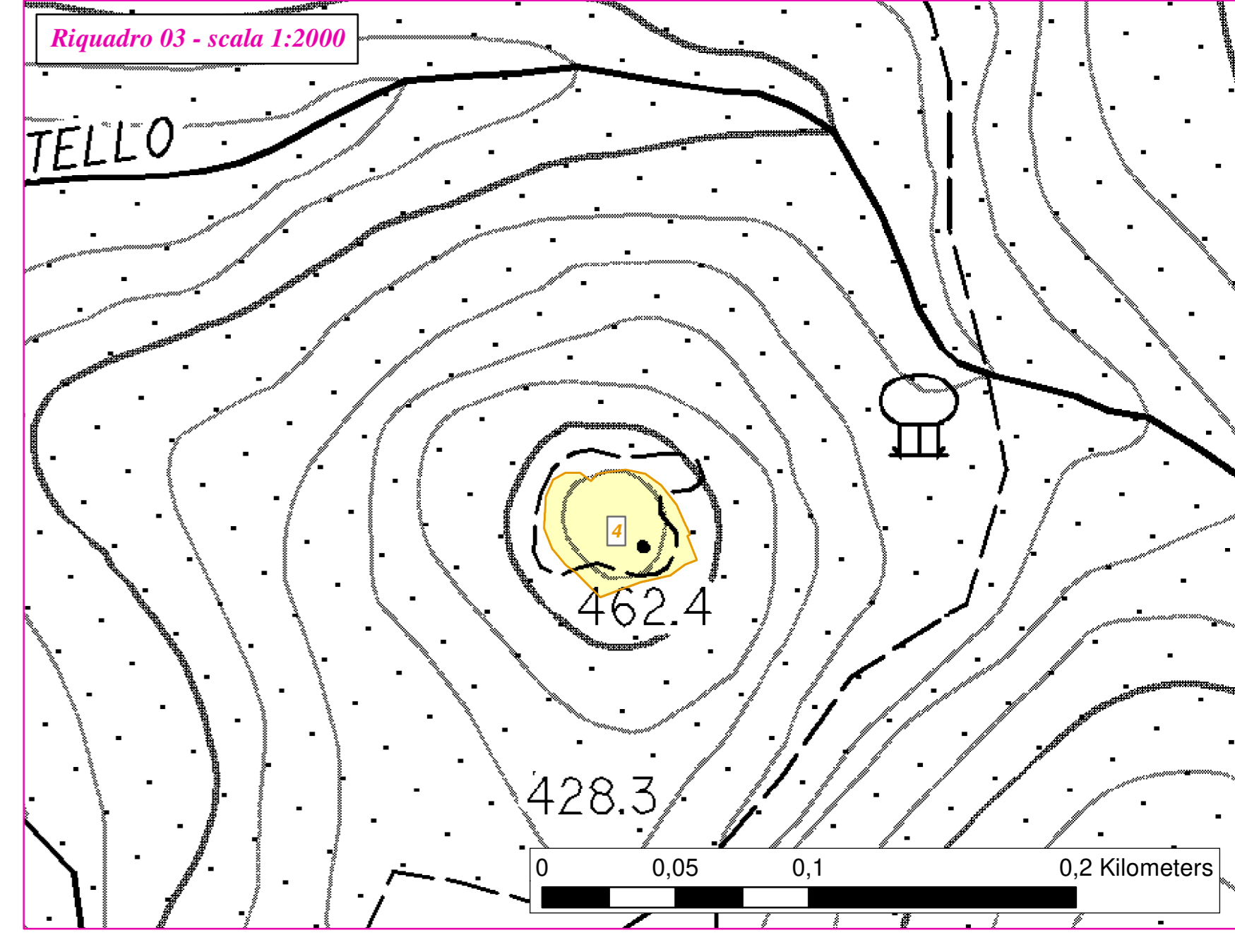
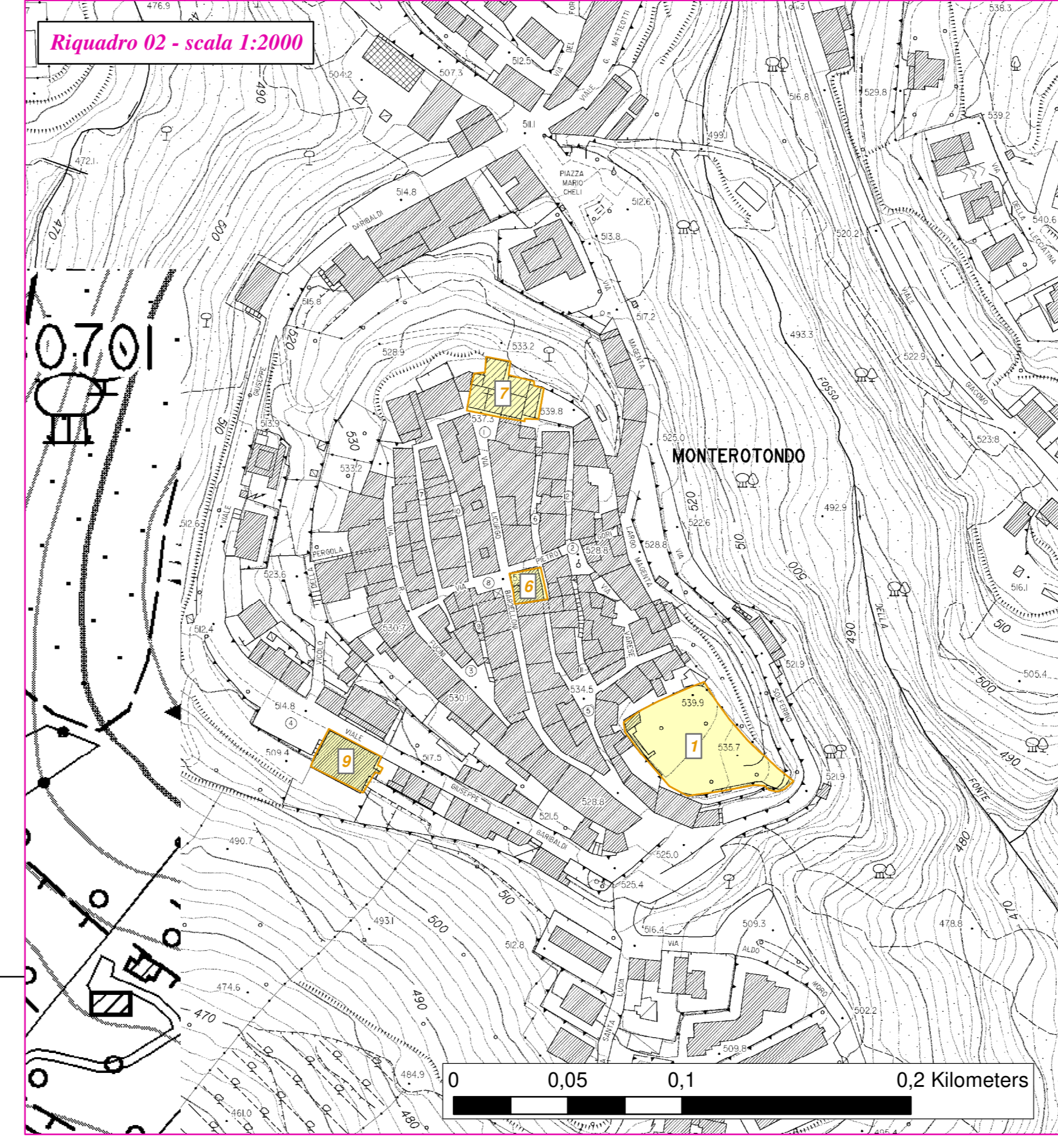
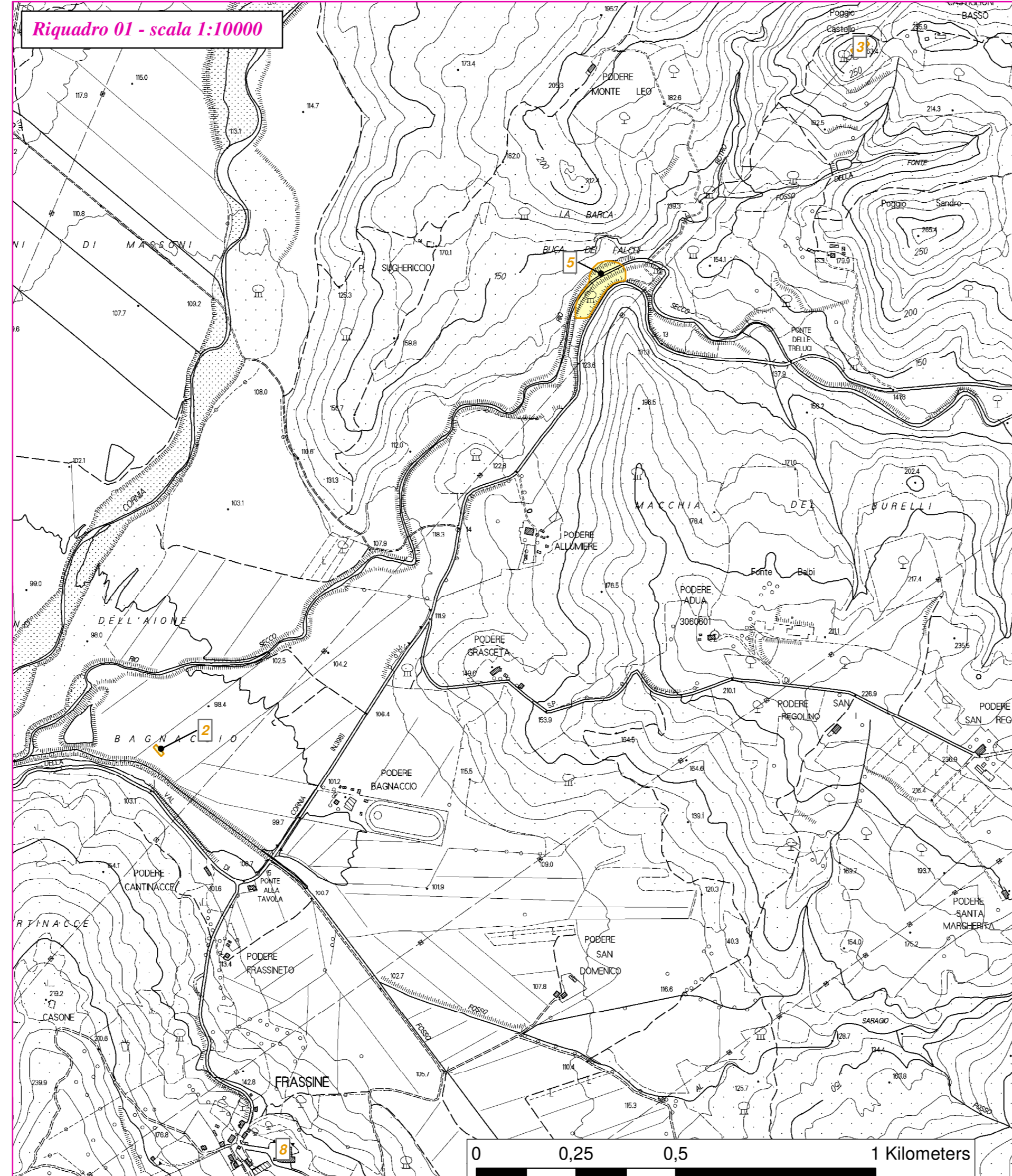

- Legenda**
- D.lgs 42/2004 - art 10-11 (beni vincolati)**
- Beni Culturali
- D.lgs 42/2004 - art 142 (aree tutelate per legge)**
- lett b - Territori Contornini ai Laghi
 - lett c - Fiumi, torrenti, corsi d'acqua
 - lett f - Parchi e Riserve
 - lett g - Boschi e Foreste
 - Territori interessati da usi civici (*) - art. 142 lett. h) D.lgs 42/2004
- Elenco dei Beni Vincolati (Comune di Monterotondo Marittimo)**
- 1 - Parco degli Uliveti
 - 2 - Bagno Regio
 - 3 - Cappella Bernardi
 - 4 - Castello di Capiano
 - 5 - Farnese di Monte di Montello
 - 6 - Palazzo Comunale
 - 7 - Chiesa di San Lorenzo Martire
 - 8 - Santuario di Frattone
 - 9 - Palazzo delle Scuole Elementari e Medie
- (*) pertinenti riferiti al "demanio pubblico civico" di cui all'art. 2 della L.R. n. 272/14 e L. 1764/1957, in riferimento, invece, ai "terreni pubblici o privati gestiti da enti civici" di cui all'art. 2 della L.R. n. 272/14 e L. 1764/1957, la loro gestione dovrà essere verificata di volta in volta dalle Amministrazioni Comunali in sede di bilancio di parte ex art. 146 e 147 del D.lgs n. 42/2004 alla Supplementare, secondo quanto che si è sancito dalla L. 146/2017 su tali beni di vincolo paesaggistico per come in caso di liquidazione dei medesimi dati.

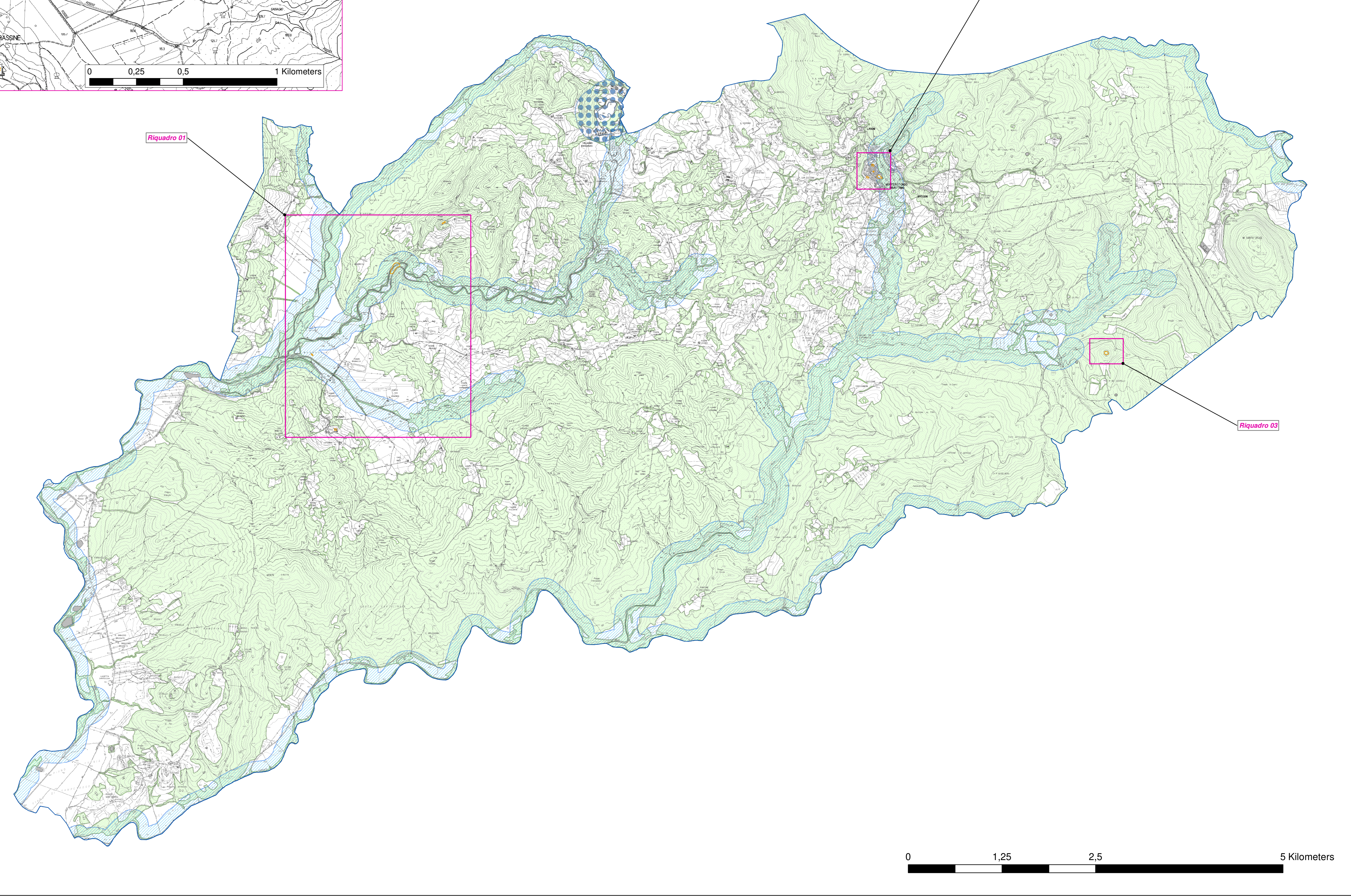
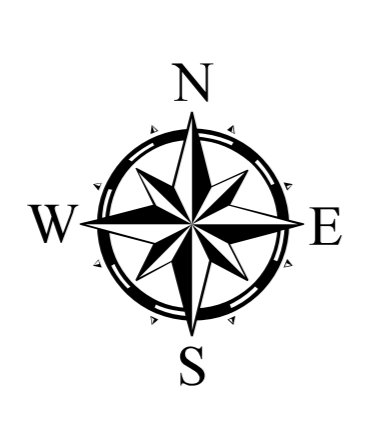

AMBITI DI APPLICAZIONE ART. 142 C.2 D.LGS 42/2004

Estratto PIT-PPR (Stato Attuale)

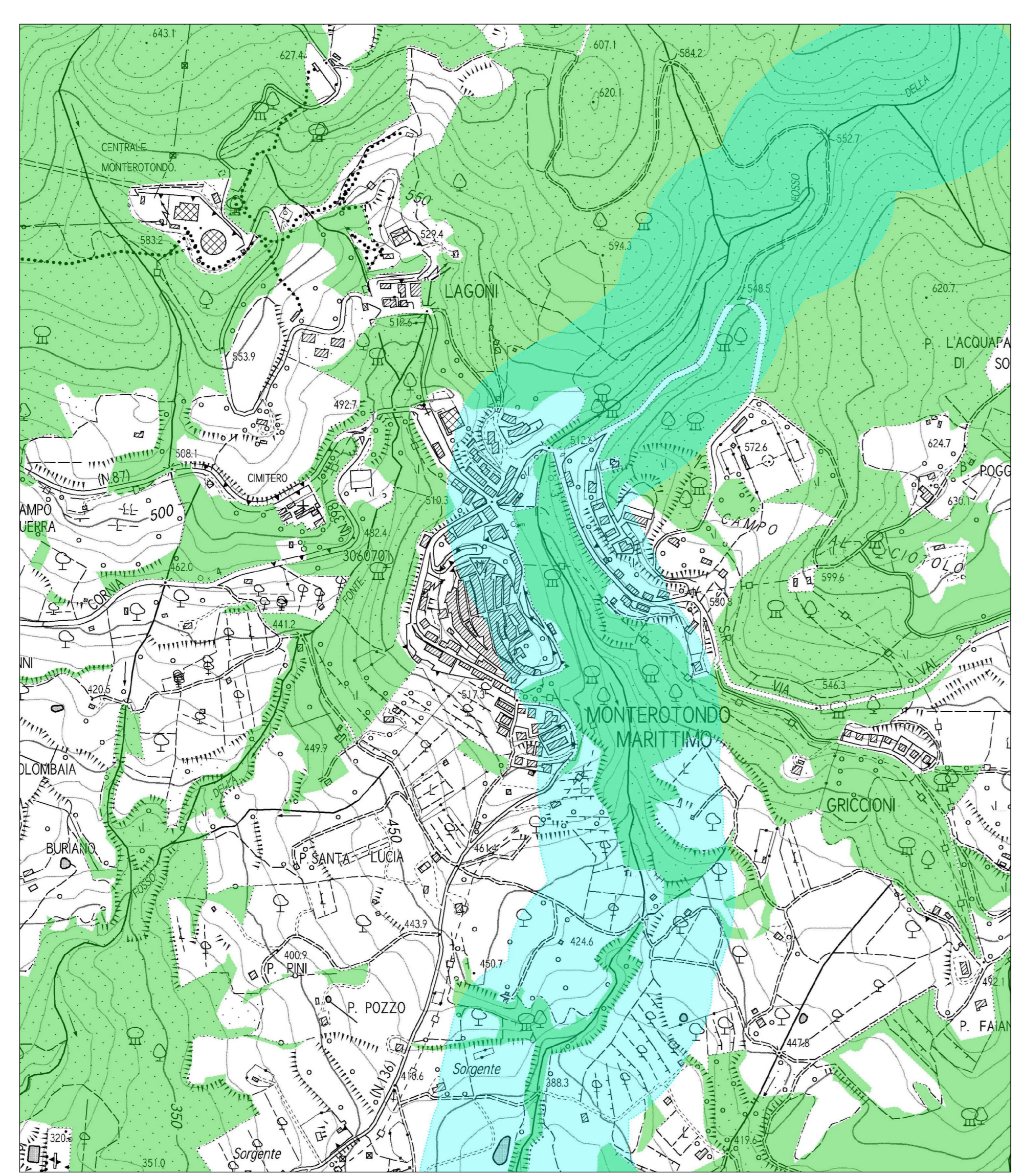

Tavole Storiche - Programma di Fabbricazione



Estratto PIT-PPR (Stato Modificato)

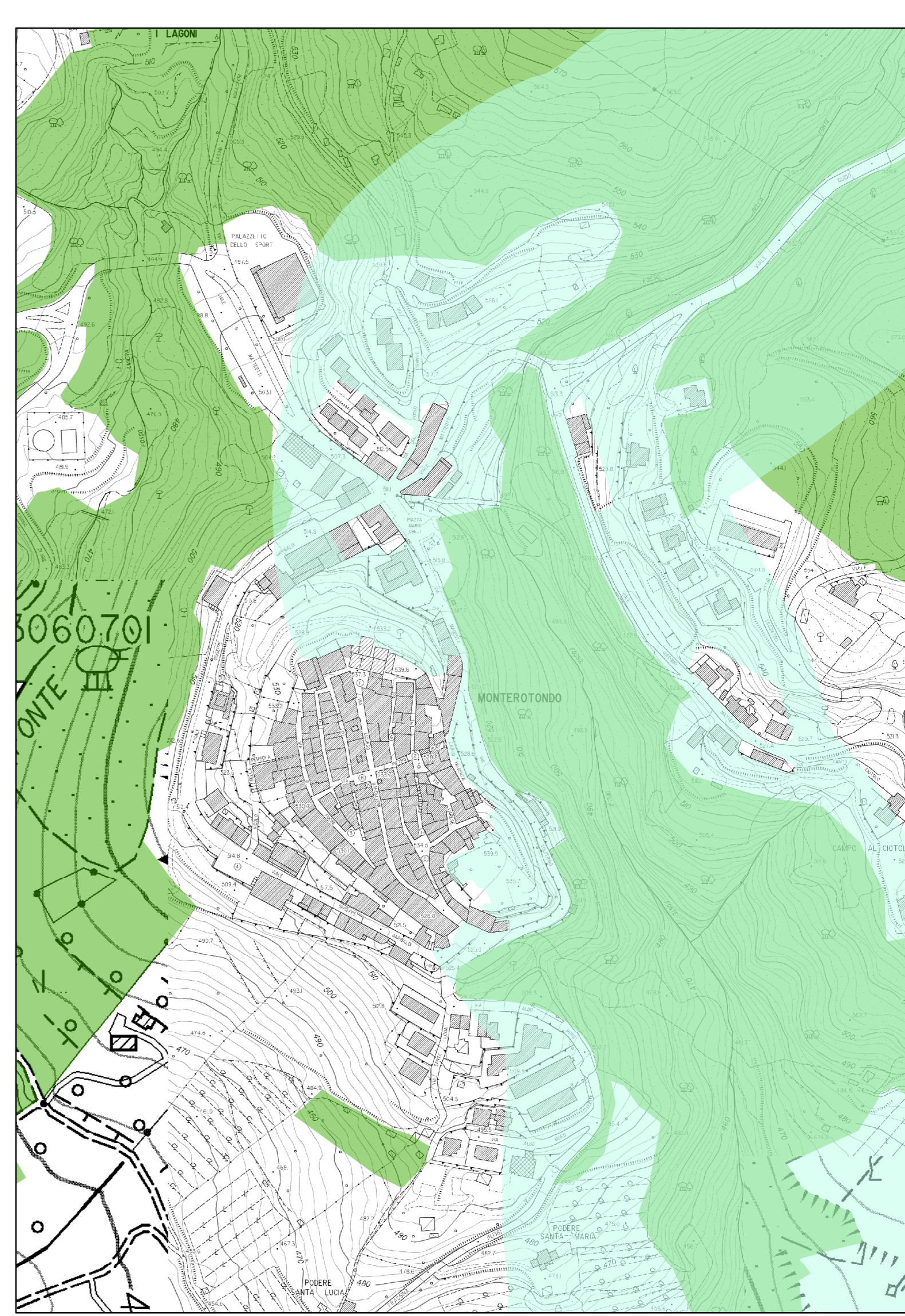

MONTEROTONDO MARITTIMO

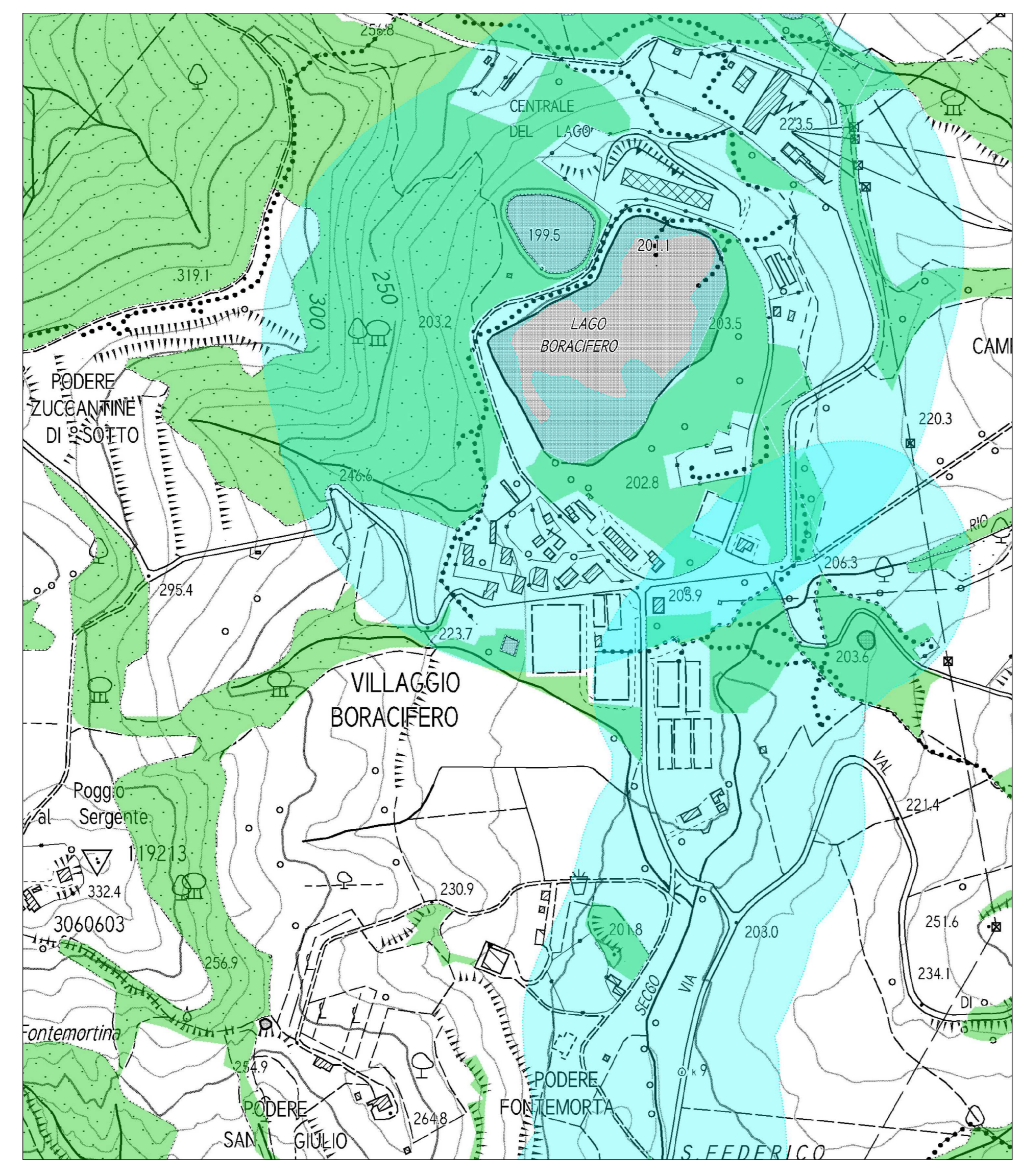

LAGO BORACIFERO

