# Comune di Monterotondo Marittimo

# Comune di Montieri

Provincia di Grosseto

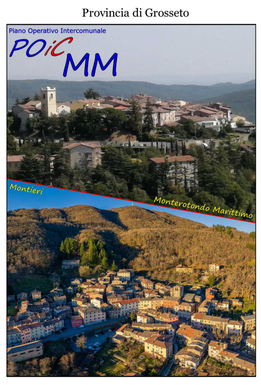


## Piano Operativo intercomunale

## Tav. U01-A-01-int-2
## Ambiti del Territorio Rurale

scala 1:5.000

| | |
|---|---|
| IL SINSACO E ASSESSORE ALL'URBANISTICA DEL COMUNE DI MONTEROTONDO M.MO | GIACOMO TERMINE |
| IL SINDACO E ASSESSORE ALL'URBANISTICA DEL COMUNE DI MONTIERI | NICOLA VERRUZZI |
| IL PROGETTISTA DI PIANO E RESPONSABILE DEL PROCEDIMENTO | DOTT. ING. ANTONIO GUERRINI |

**Digitalizzazione Carte**

DR. GEOL. FABRIZIO FANCIULLETTI
DR. ARCH. LUCIA MACII
DR. CHIM. SARA FANCIULLETTI
DR. GEOL. CLAUDIO PETRONI

## Legenda

***Art. 25 delle Norme di Piano***

*02* — *A.R.P.A. - Aree a Ridotto Potenziale Antropico*

*S.I.C. - Siti di Interesse Comunitario*

*S.I.R. - Siti di Interesse Regionale*

*G.I.L. - Geotopi di Interesse Locale*

*G.I.R. - Geotopi di Interesse Regionale*

*Nuove perimetrazioni GIR proposte dalla provincia di Grosseto all'ente competente (Regione Toscana); in attesa di eventuale modifica, assumono rilevanza di interesse locale "GIL"*

*Territorio Rurale*

*UTOE*

*APCS - Ambiti di Pertinenza del Centro Storico (Art. 30 delle Norme di Piano)*

*AP - Ambiti Periurbani (Art. 32 delle Norme di Piano)*

*NR - Nuclei Rurali (Art. 28 delle Norme di Piano)*

*NR-MM-1; Campetroso*
*NR-MM-2; Diaccio*
*NR-MM-3; Fattoria S.Ottaviano*
*NR-MM-4; Fattoria Lago Boracifero*
*NR-MM-5; Podere Campagnelli*

*TEX - Tessuti Extraurbani (Art. 34 c.1 delle Norme di Piano)*

*TEX-MM-1.1; Centrale Geotermoelettrica Monterotondo 1 (TPS-1)*
*TEX-MM-1.2; Centrale Geotermoelettrica Lago Boracifero (TPS-1)*
*TEX-MM-1.3; Centrale Geotermoelettrica San Martino (TPS-1)*
*TEX-MM-1.4; Centrale Geotermoelettrica Carboli 1-2 (TPS-1)*
*TEX-MM-1.5; Centrale Geotermoelettrica Monterotondo 2 (TPS-1)*
*TEX-MM-2.1; Griccioni (nucleo abitato; TPS-4 - residenziale)*
*TEX-MM-2.2; Lago Boracifero (nucleo abitato; TPS-4 - residenziale)*
*TEX-MM-3; Lago Boracifero (zona serricola; TPS-1)*
*TEX-MM-4; Terme del Bagnolo (TPS-4)*
*TEX-MM-5; Zona Artigianale-Industriale di Carboli (TPS-1)*
*5.1; Impianto di compostaggio e digestione anaerobica*
*5.2; Piano per Insediamenti Produttivi*
*5.3; Stoccaggio provvisorio di rifiuti speciali*
*5.4; Stoccaggio provvisorio di rifiuti urbani*
*TEX-MM-6; Zona Artigianale in loc. San Martino (TPS-1)*
*TEX-MM-7; Zona Artigianale in loc. San Michele (TPS-1)*
*TEX-MM-8.1; Albergo rurale "Campetroso 1" (TPS-4)*
*TEX-MM-8.2; Albergo rurale "Campetroso 2" (TPS-4)*

*ARSIP - Aree Rurali Destinate a Servizi di Interesse Pubblico (Art. 34 c.2 delle Norme di Piano)*

*AC-MM; Aree cimiteriali*
*AIS-MM-1; Aree destinate ad impianti sportivi*
*ES-MM; Elisuperficie*
*EP-MM; Emporio Polifunzionale in loc. Frassine*
*TV-MM; Campo di tiro a volo*
*DC-MM; Impianti per la distribuzione di carburanti*

*Fascia di rispetto cimiteriale*

*ARDS - Aree Rurali a Destinazione Speciale (Art. 52 delle Norme di Piano)*

*ARDS-MM-01; Griccioni*
*ARDS-MM-02; Albergo rurale in loc. Aione*
*ARDS-MM-03; Bioparco loc. Lago Boracifero*

*Serbatoio acqua*

*ADE - Aree a Destinazione Estrattiva (Art. 76 c.1 delle Norme di Piano)*

*ADE-MM-01*; Poggio Pelato*
*ADE-MM-02*; Santa Croce*
*ADE-MM-03; Pian dei Massoni*
*ADE-MM-04; Cornia Sud*

*Aree annesse al sito estrattivo per attività di seconda lavorazione (Art. 30 Disciplina di Piano del PRC)*

*Aaut - area attualmente autorizzata e destinata alla coltivazione sino alla scadenza di detta autorizzazione*

*SED - Siti estrattivi dismessi da recuperare (Art. 79 delle Norme di Piano)*

*02* — *Giacimenti di P.R.C. (Piano Regionale Cave)*
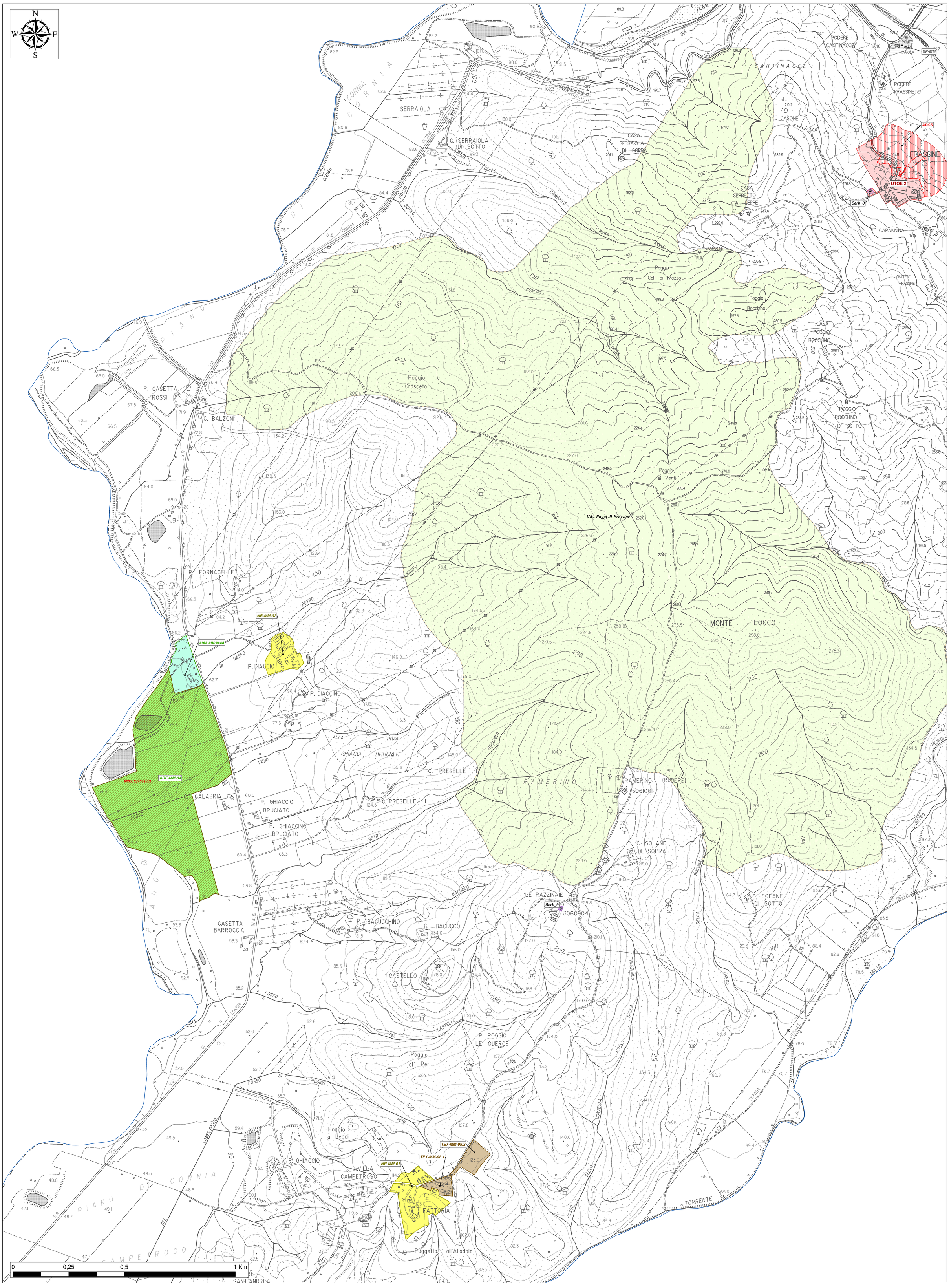
*Siti di Reperimento Materiali Ornamentali Storici - "Tav.QC 11" del P.R.C. di cui all'articolo 3 della L.R. 35/2015*