

**Comune di Monterotondo Marittimo**

**Comune di Montieri**

Provincia di Grosseto

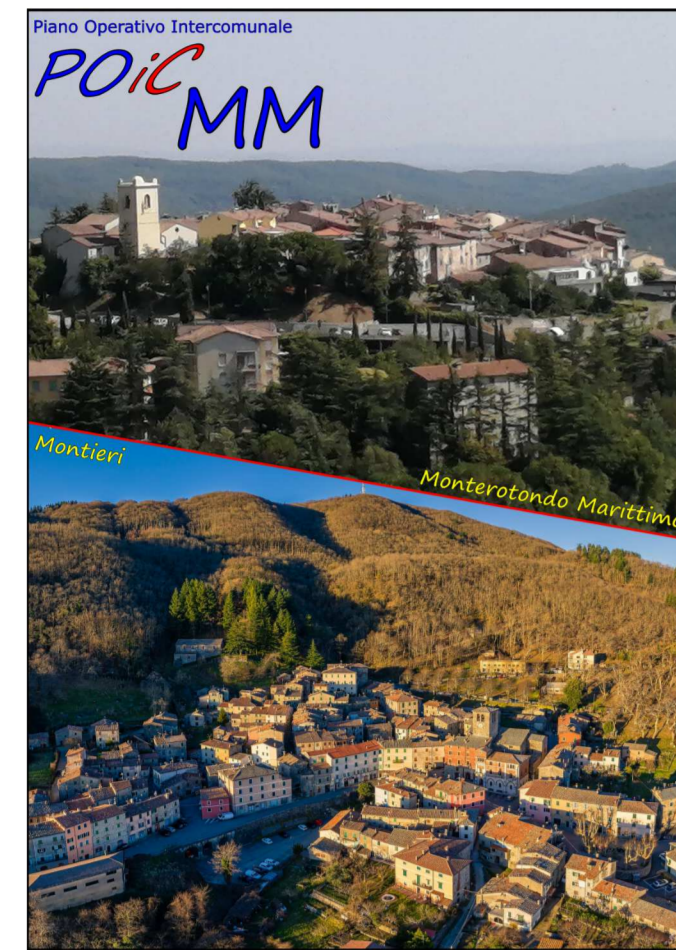

**Piano Operativo intercomunale**

**Tav. U01-A-00-int-2  
Ambiti del Territorio Rurale**

scala 1:25.000

IL SINDACO E ASSESSORE ALL'URBANISTICA DEL COMUNE DI MONTEROTONDO M.MO GIACOMO TERMINE  
IL SINDACO E ASSESSORE ALL'URBANISTICA DEL COMUNE DI MONTIERI NICOLA VERRUZZI  
IL PROGETTISTA DI PIANO E RESPONSABILE DEL PROCEDIMENTO DOTT. ING. ANTONIO GUERRINI

**Digitalizzazione Carte**

DR. GEOL. FABRIZIO FANCULLETTI  
DR. ARCH. LUCA MARCHI  
DR. CHIM. SARA FANCULLETTI  
DR. GEOL. CLAUDIO PETRONI

**Legenda**

**Art. 25 delle Norme di Piano**

- A.R.P.A. - Aree a Ridotto Potenziale Antropico
- S.I.C. - Siti di Interesse Comunitario
- S.I.R. - Siti di Interesse Regionale
- G.I.L. - Geotipi di Interesse Locale
- G.I.R. - Geotipi di Interesse Regionale
- Nuove perimetrazioni GHR proposte dalla provincia di Grosseto all'ente competente (Regione Toscana); in attesa di eventuale modifica, assumono rilevanza di interesse locale "GIL"

- Territorio rurale
- UTOE
- APCS - Ambiti di pertinenza del centro Storico (Art. 30 delle Norme di Piano)
- AP - Ambiti Periurbani (Art. 32 delle Norme di Piano)
- Serb - Serbatoio acqua
- NR - Nuclei Rurali (Art. 28 delle Norme di Piano)
- NR-MM-1; Campetrosso
- NR-MM-2; Diaccio
- NR-MM-3; Fattoria S.Ottaviano
- NR-MM-4; Fattoria Lago Boracifero
- NR-MM-5; Podere Campagnelli

Fascia di rispetto cimiteriale

- ARDS - AREE RURALI A DESTINAZIONE SPECIALE (Art. 52 delle Norme di Piano)**
- ARDS-MM-01; Griccioni
- ARDS-MM-02; Albergo rurale in loc. Aione
- ARDS-MM-03; Bioparco loc. Lago Boracifero
- TEX - TESSUTI EXTRAURBANI (Art. 34 c.1 delle Norme di Piano)**
- TEX-MM-1.1; Centrale Geotermoelettrica Monterotondo 1 (TPS-1)
- TEX-MM-1.2; Centrale Geotermoelettrica Lago Boracifero (TPS-1)
- TEX-MM-1.3; Centrale Geotermoelettrica San Martino (TPS-1)
- TEX-MM-1.4; Centrale Geotermoelettrica Carboli 1-2 (TPS-1)
- TEX-MM-1.5; Centrale Geotermoelettrica Monterotondo 2 (TPS-1)
- TEX-MM-2.1; Griccioni (nucleo abitato; TPS-4 - residenziale)
- TEX-MM-2.2; Lago Boracifero (nucleo abitato; TPS-4 - residenziale)
- TEX-MM-3; Lago Boracifero (zona serricola; TPS-1)
- TEX-MM-4; Terme del Bagnolo (TPS-4)
- TEX-MM-5; Zona Artigianale-Industriale di Carboli (TPS-1)
- 5.1; Impianto di compostaggio e digestione anaerobica
- 5.2; Piano per Inseadimenti Produttivi
- 5.3; Stoccaggio provvisorio di rifiuti speciali
- 5.4; Stoccaggio provvisorio di rifiuti urbani
- TEX-MM-6; Zona Artigianale in loc. San Martino (TPS-1)
- TEX-MM-7; Zona Artigianale in loc. San Michele (TPS-1)
- TEX-MM-8.1; Albergo rurale "Campetrosso 1" (TPS-4)
- TEX-MM-8.2; Albergo rurale "Campetrosso 2" (TPS-4)

- ARSIP - AREE RURALI DESTINATE A SERVIZI DI INTERESSE PUBBLICO (Art. 34 c.2 delle Norme di Piano)**
- AC-MM; Aree cimiteriali
- AIS-MM-1; Aree destinate ad impianti sportivi
- ES-MM; Elisuperficie
- EP-MM; Emporio Polifunzionale in loc. Frassine
- TV-MM; Campo di tiro a volo
- DC-MM; Impianti per la distribuzione di carburanti

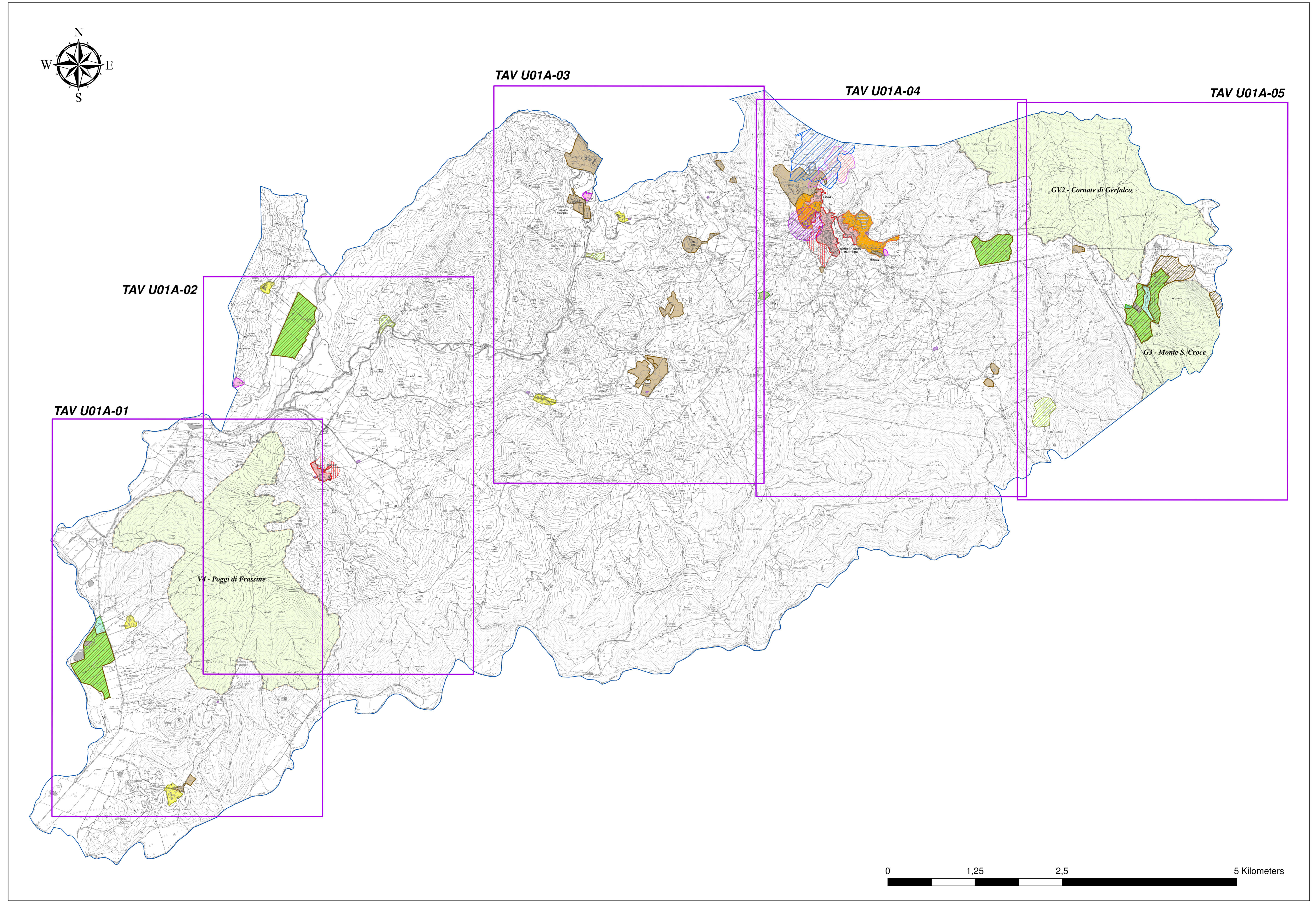

- Giacimenti di P.R.C. (Piano Regionale Cave)
- ADE - Aree a Destinazione Estrattiva (Art. 76 c.1 delle Norme di Piano)
- ADE-MM-01\*; Poggio Pelato
- ADE-MM-02\*; Santa Croce
- ADE-MM-03; Pian dei Massoni
- ADE-MM-04; Cornia Sud
- Siti di Reperimento Materiali Ornamentali Storici - "Tav.QC 11" del P.R.C. di cui all'articolo 3 della L.R. 35/2015
- SED - Siti estrattivi dismessi da recuperare (Art. 79 delle Norme di Piano)
- Aree annesse al sito estrattivo per attività di seconda lavorazione (Art. 30 Disciplina di Piano del PRC)
- Aaut - area attualmente autorizzata e destinata alla coltivazione sino alla scadenza di detta autorizzazione