

Comune di Monterotondo Marittimo

Comune di Montieri

Provincia di Grosseto

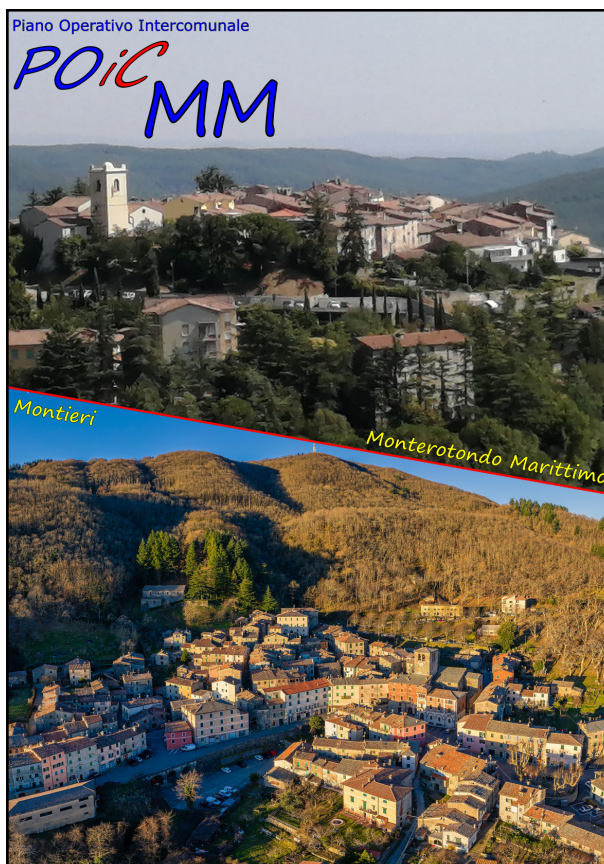

Piano Operativo intercomunale

Studio Geologico di Supporto

D.P.G.R. 5/R/2020

Tav. POG-04-B - Int

Carta dei Dati di Base per la Microzonazione Sismica Interventi nel territorio rurale (Monterotondo M.mo)

Elaborati Integrativi a seguito di richiesta integrazioni:

Genio Civile Toscana Sud, prot. n. 7832 del 10.05.2022

Genio Civile Valdarno Inferiore, prot. n. 8243 del 17.05.2022

IL SINSACO E ASSESSORE ALL'URBANISTICA
DEL COMUNE DI MONTEROTONDO M.MO

GIACOMO TERMINE

IL SINDACO E ASSESSORE ALL'URBANISTICA
DEL COMUNE DI MONTIERI

NICOLA VERRUZZI

IL PROGETTISTA DI PIANO E
RESPONSABILE DEL PROCEDIMENTO

DOTT. ING. ANTONIO GUERRINI

**STUDIO ED INDAGINI
GEOLOGICHE ED AMBIENTALI**

DR. GEOL. FABRIZIO FANCIULLETTI
DR. ARCH. LUCIA MACII
DR. CHIM. SARA FANCIULLETTI
DR. GEOL. CLAUDIO PETRONI

Legenda

Indagini Puntuali

 HV - Indagine di sismica passiva HVSR (e relativi valori di f_0)

 DPSH - Penetrometria Dinamica SuperPesante ($M=63,5Kg$)

 DL30 - Penetrometrie dinamiche medie ($M= 30Kg$)

Penetrometrie dinamiche DL30 eseguite per ricavare la parametrizzazione geotecnica del terreno; nella stessa ubicazione delle DL30, effettuato campione per analisi granulometrica, finalizzata al calcolo del potenziale di liquefazione

Nr= Nessuna risonanza

Indagini Lineari

 MW - Indagine sismica con metodologia MASW

 Sh - Sismica a Rifrazione in onde Sh

Aree ed elementi esposti



Interventi nel territorio aperto

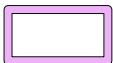

Ambiti Comunali

*Commissione Tecnica per la Microzonazione Sismica
Standard di rappresentazione ed archiviazione informatica ver. 4.2*

*Specifiche Tecniche regionali per l'elaborazione di indagini
e studi di Microzonazione Sismica (agg. 02/10/2018)
Edizione n.6 - D.G.R.T. n.1162/2018*

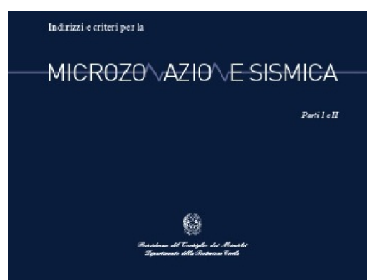

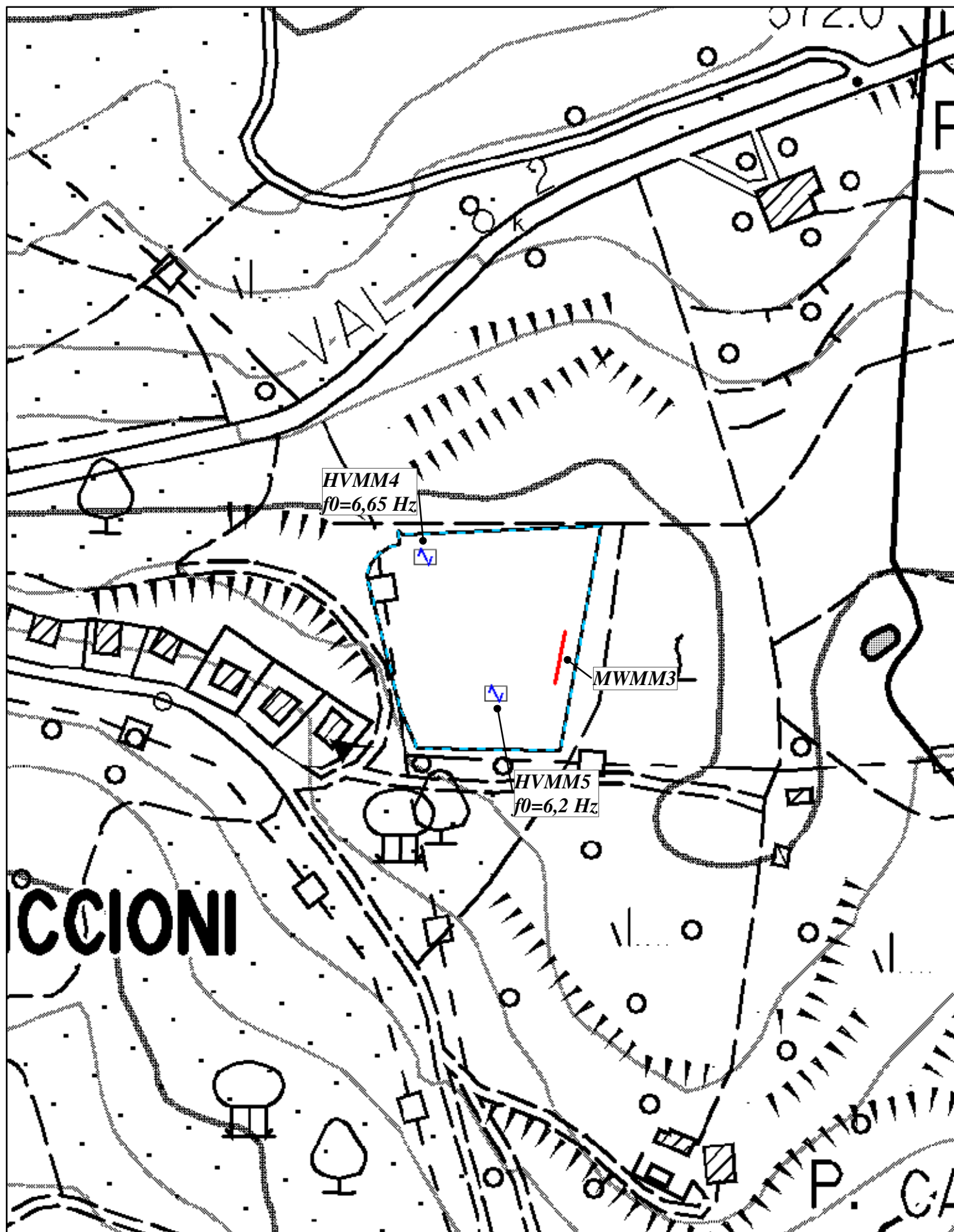

ARDS-MM-02 - Terme del Bagnolo

scala 1:5000

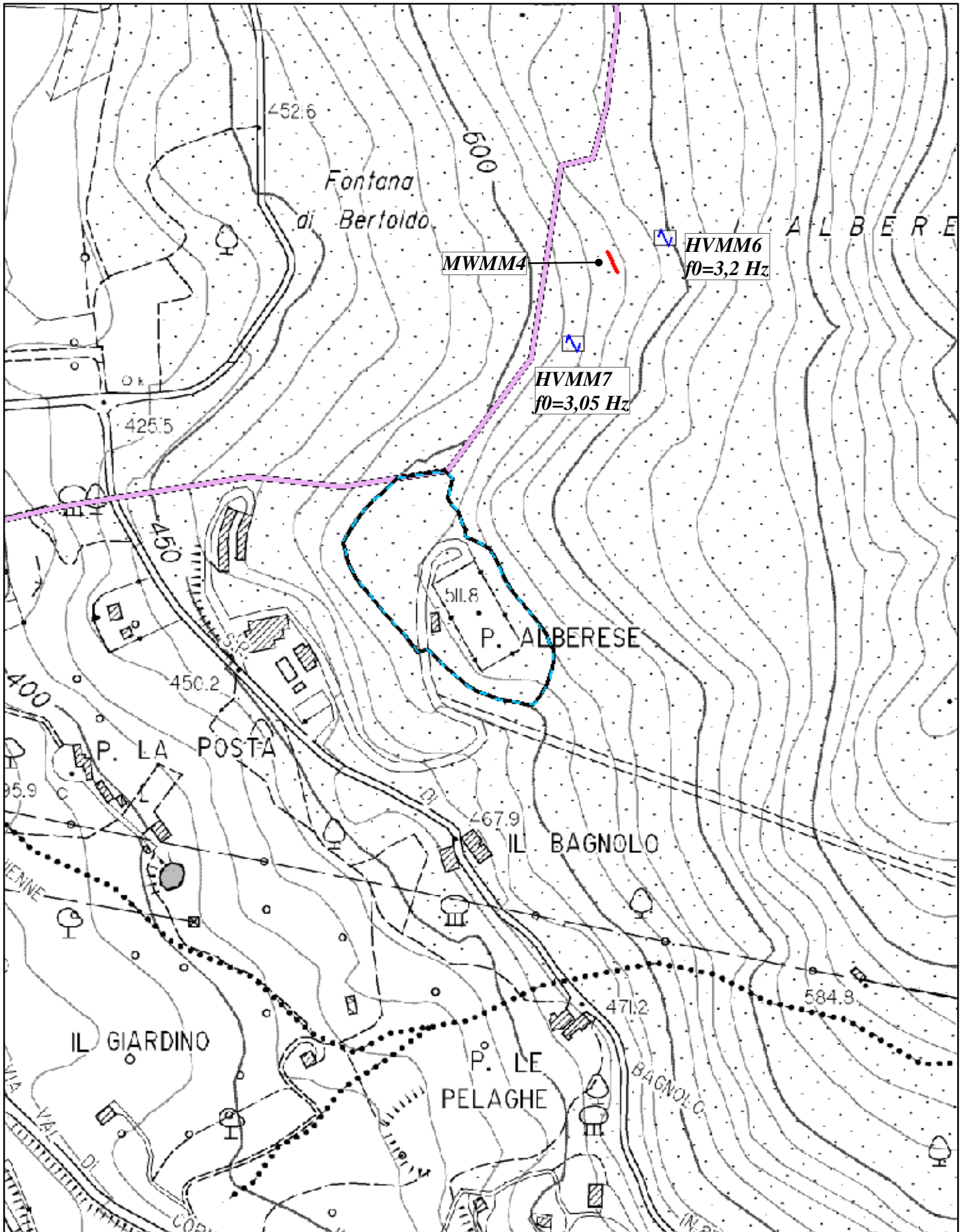

ARDS-MM-04.1 - Albergo rurale in loc. Aione

scala 1:5000

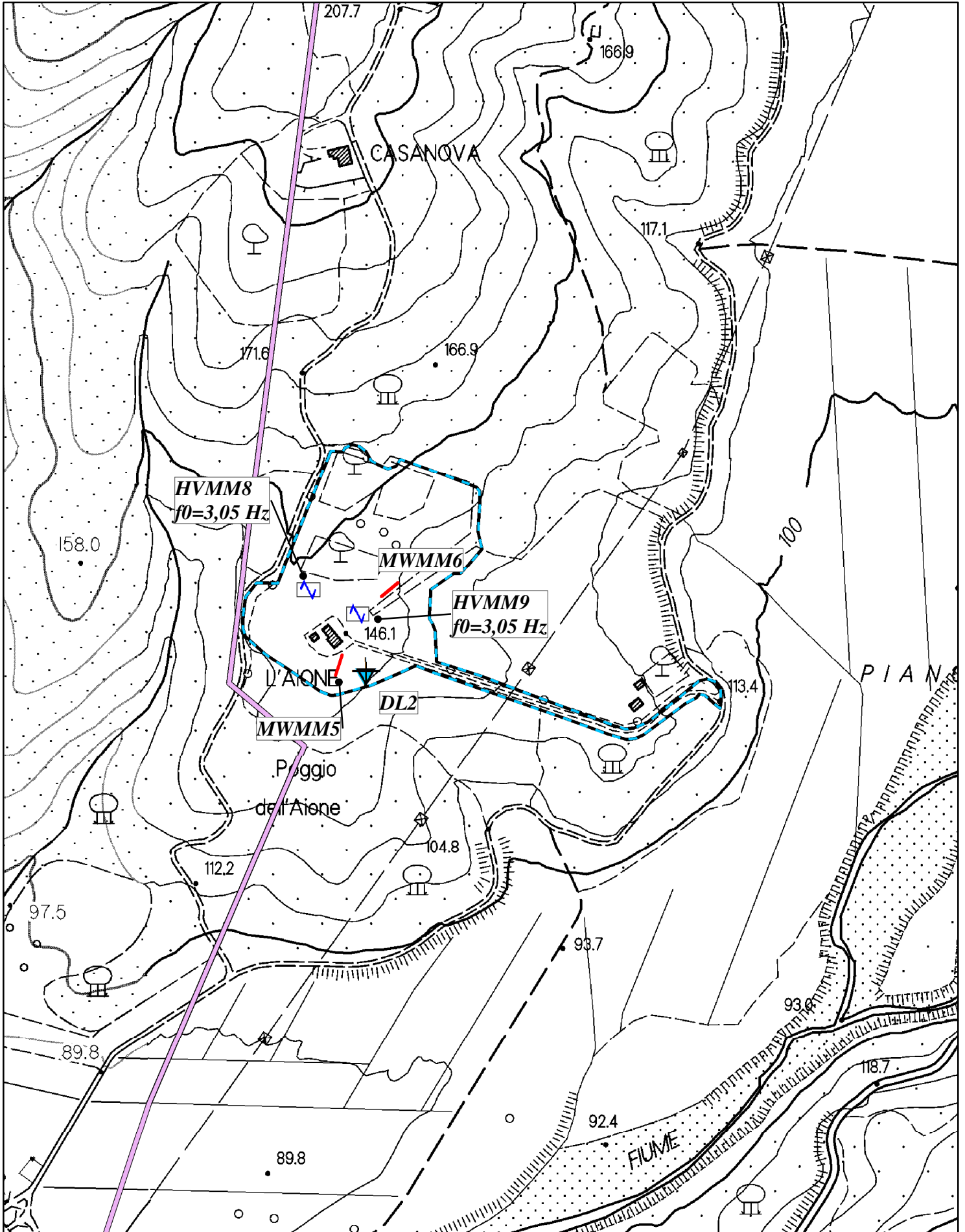

ARDS-MM-04.3 - Albergo rurale in loc. Bacucco

scala 1:2000

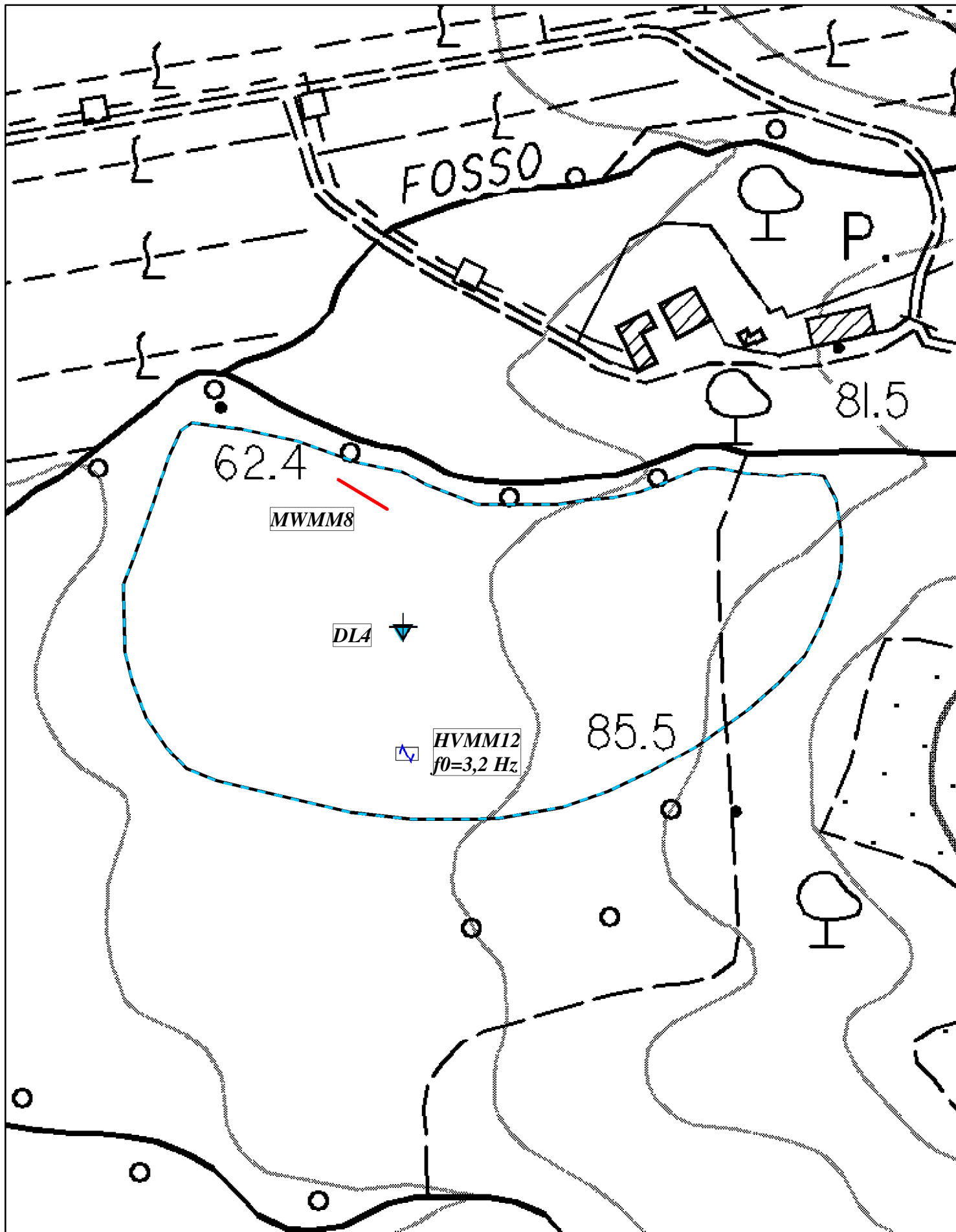

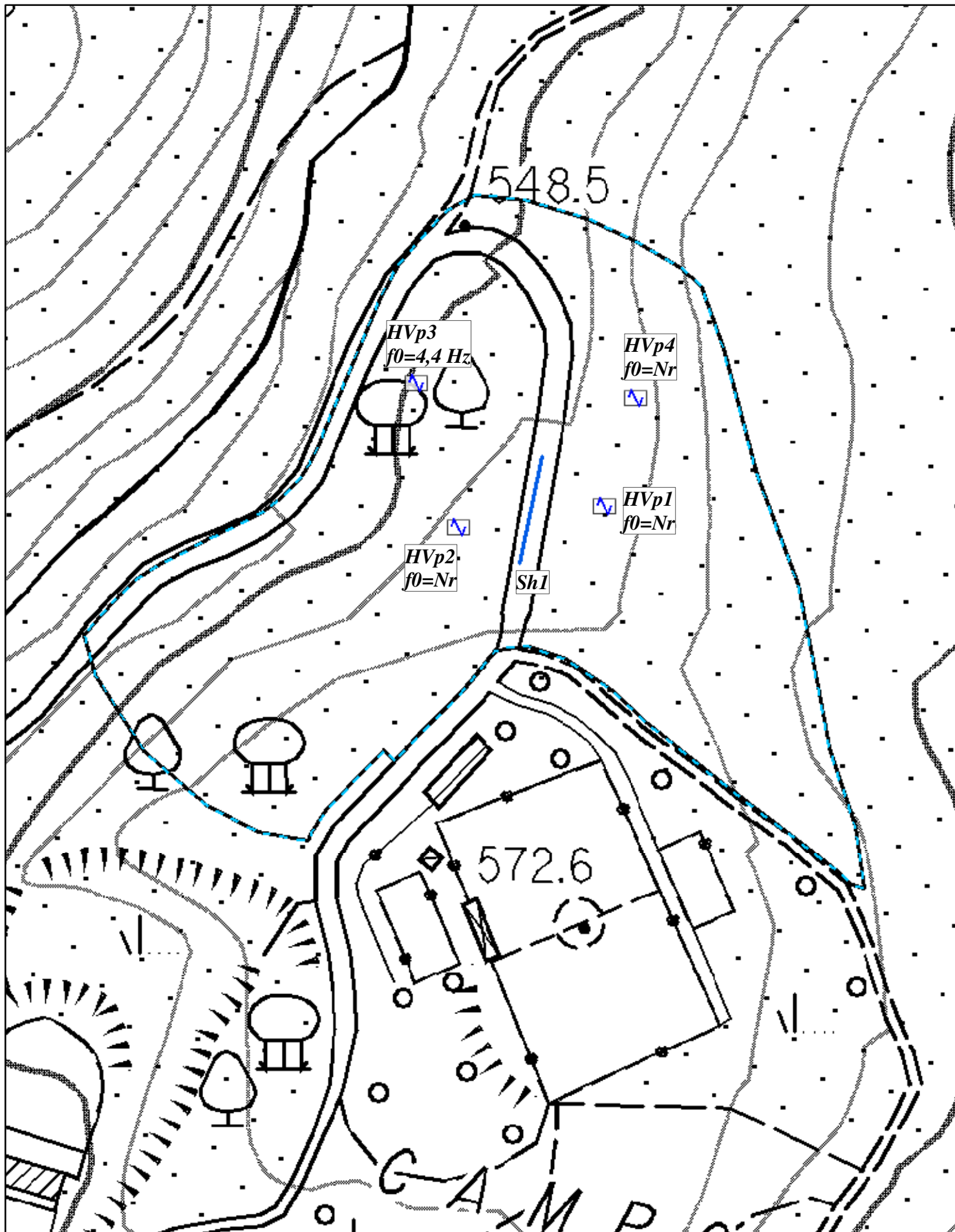

ARDS-MM-06 - Bioparco loc. Lago Boracifero

scala 1:2000

