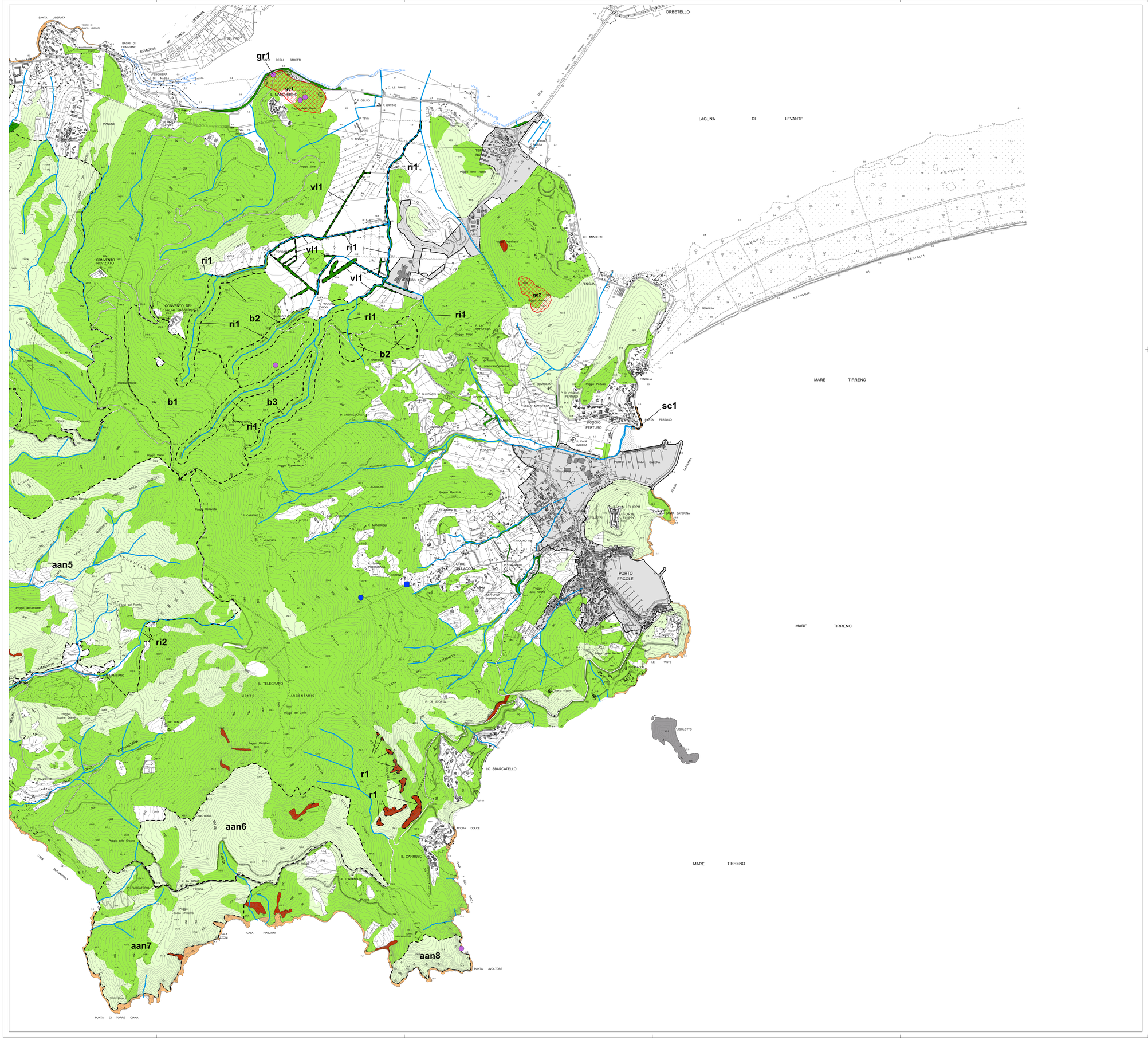

COMUNE DI MONTE ARGENTARIO

PROVINCIA DI GROSSETO

Regolamento Urbanistico

(Art. 55 L.R. 03.01.2005 n° 1)

Elaborato B.1

"Risorse naturali"

Variante al Regolamento Urbanistico

Individuazione ambito urbano di Terrarossa e ampliamento "Argentario Golf Resort"

(scala 1:10.000)

Dirigente III Settore Urbanistica - Edilizia
Dott. Lucio Luzzetti

Ufficio di Piano
Arch. Tiziana Di Segna

Aspetti giuridici
Dott. Lucio Luzzetti

Aspetti geologici e idraulici
Dott. Geol. Andrea Melone

Sistema Informativo Territoriale SIT
LdP GIS (coord. Luca Gentili)

Sindaco
Arturo Cerulli

Responsabile del Procedimento
Arch. Marco Pareti

Garante della Comunicazione
Rosanna Bani

Adozione:

D.C.C. 91 del 5/11/2013

Approvazione:

Maggio 2014

Legenda

Risorse naturali

Boschi (art. 17)

bn — Boschi di particolare valore naturalistico

b1 Boschi mesofili maturi a dominanza di leccio e altre latifoglie

b2 Boschi a dominanza di leccio e sughera

b3 Formazioni forestali degli impluvi a dominanza di leccete con altro

Ambienti aperti naturali (art. 18)

aatn — Ambienti aperti naturali di particolare valore naturalistico: grandi sistemi di ambienti aperti naturali

aan1 Costa dei Ronconali

aan2 Promontorio di Capo d'Uomo

aan3 Valle delle Lupaiole

aan4 Valle dei Pozzoni

aan5 Alta Valle dei Mulini

aan6 Valle Lunga e Valle delle Ficaie

aan7 Promontorio di Torre Ciana

aan8 Promontorio dell'Avvoltore

Vegetazione lineare (art. 19)

vln — Vegetazione lineare di particolare valore naturalistico

vl1 Siepi arboree e/o arbustive de le Piane

Isolotti satellite (art. 23)

Affioramenti rocciosi interni (art. 24)

rn — Affioramenti rocciosi interni di particolare valore naturalistico

r1 Area rupicola di Costa della Scogliera

Scogliere (art. 25)

SCn — Scogliere di particolare valore naturalistico

SC1 Scogliera di Poggio Pertuso

Reticolo idrografico superficiale (art. 21)

rin — Reticolo idrografico superficiale di particolare valore naturalistico

ri1 Sistema idrografico de Le Piane

ri2 Sistema idrografico della Valle dei Mulini e Acquastrini

ri3 Sistema idrografico del Campone

Bacini di raccolta delle acque superficiali (art. 22)

Pozzi ad uso acquedottistico (art. 20)

Sorgenti ad uso acquedottistico (art. 20)

Grotte (art. 26)

grn — Grotte di particolare valore naturalistico

gr1 Grotta di Punta degli Stretti

gen — Emergenze geologiche: geositi (art. 26)

ge1 Grotta degli Stretti

ge2 Poggio Mandrioli e Mortaio

ge3 Cala Piatti

Limite del centro abitato e ambito urbano

La perimetrazione dei boschi è definita ai sensi della L.R. 39/2000