

Regolamento Urbanistico

(Art. 55 L.R. 03.01.2005 n° 1)

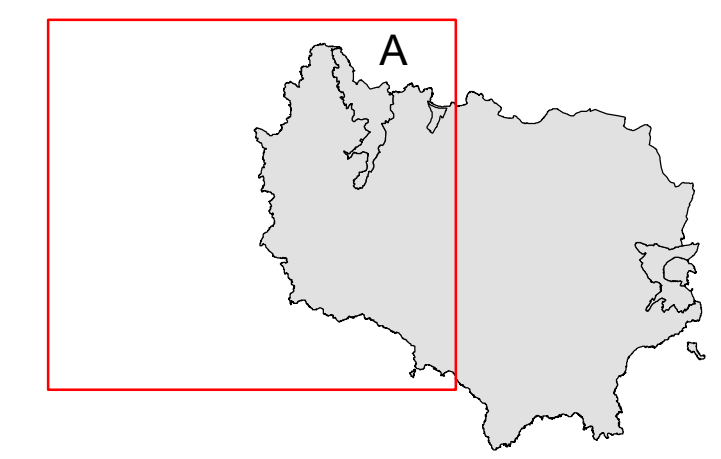

Elaborato B.1
"Risorse naturali"

(scala 1:10.000)

Dirigente III Settore Urbanistica - Edilizia
Luca Vecchieschi
Ufficio di Piano
Elisabetta Berti
Aspetti giuridici
Enrico Amante
Aspetti geologici e idraulici
Franco Duranti
Luca Moretti
Aspetti naturalistici:
Soc. NEMO s.r.l.
Sistema Informativo Territoriale SIT
LdP GIS (coord. Luca Gentili)

Sindaco
Arturo Cerulli
Responsabile del Procedimento
Luca Vecchieschi
Garante della Comunicazione
Rosanna Bani

Adozione:
DCC n° 61 del 16/09/2010

Approvazione:

Febbraio 2012

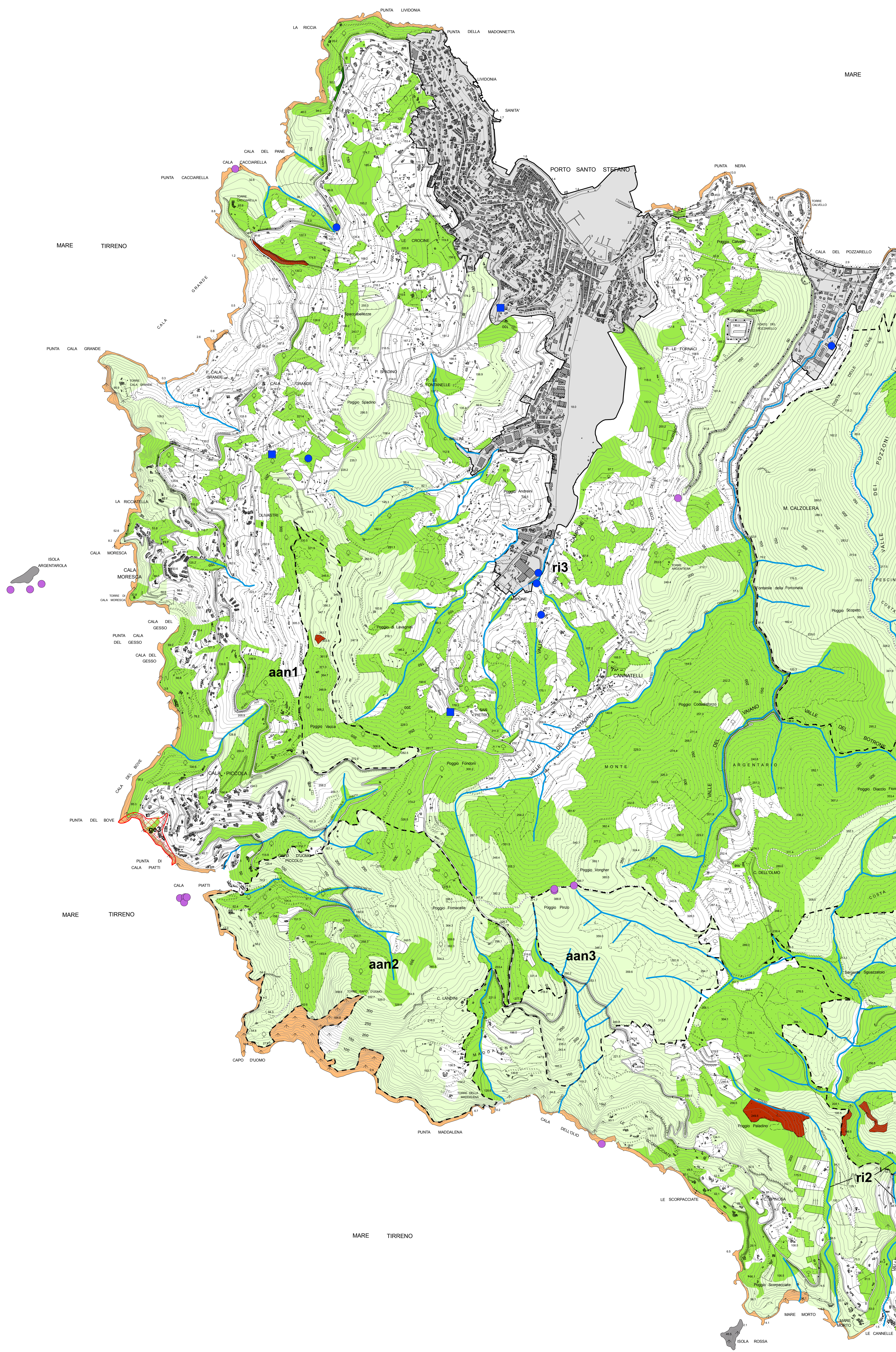

Legenda

- Risorse naturali**
- Boschi (art. 17)
 - Boschi di particolare valore naturalistico
 - b1 Boschi mesofili maturi a dominanza di leccio e altre latifoglie
 - b2 Boschi a dominanza di leccio e sughera
 - b3 Formazioni forestali degli impianti a dominanza di leccate con altro
 - Ambienti aperti naturali (art. 18)
 - Ambienti aperti naturali di particolare valore naturalistico: grandi sistemi di ambienti aperti naturali
 - aan1 Costa dei Ronconelli
 - aan2 Promontorio di Capo d'Uomo
 - aan3 Valle delle Lupacole
 - aan4 Valle dei Pozzoni
 - aan5 Alta Valle dei Mulini
 - aan6 Valle Lunga e Valle delle Ficare
 - aan7 Promontorio di Torre Ciuna
 - aan8 Promontorio dell'Avvolto
 - Vegetazione lineare (art. 19)
 - Vegetazione lineare di particolare valore naturalistico
 - v1 Siepi arboree ero arbustive de le Piane
 - Isolotti satellite (art. 23)
 - Affioramenti rocciosi interni (art. 24)
 - Affioramenti rocciosi interni di particolare valore naturalistico
 - r1 Area rupicola di Costa della Scogliera
 - Scogliere (art. 25)
 - Scogliere di particolare valore naturalistico
 - SC1 Scogliera di Poggio Pertuso
 - Reticolo idrografico superficiale (art. 21)
 - Reticolo idrografico superficiale di particolare valore naturalistico
 - r1 Sistema idrografico de Le Piane
 - r2 Sistema idrografico della Valle dei Mulini e Acquastini
 - r3 Sistema idrografico del Campone
 - Bacini di raccolta delle acque superficiali (art. 22)
 - Pozzi ad uso acquedottistico (art. 20)
 - Sorgenti ad uso acquedottistico (art. 20)
 - Grotte (art. 26)
 - Grotte di particolare valore naturalistico
 - gr1 Grotta di Punta degli Stretti
 - Emergenze geologiche: geositi (art. 26)
 - ge1 Grotta degli Stretti
 - ge2 Poggio Mandrioli e Mortaro
 - ge3 Cala Piatti
 - Limite del centro abitato e ambito urbano

La perimetrazione dei boschi è definita ai sensi della L.R. 39/2000