

ST-U1

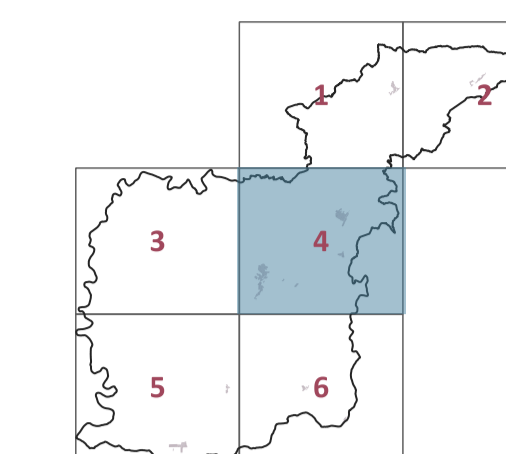

Beni paesaggistici

PROGETTO
Roberto Vezzosi (capogruppo)
Stefania Rizzotti, Idp studio
Massimiliano Rossi, Fabio Poggi, Mirko Frasconi, Davide Giovannuzzi,
ProGeo Engineering s.r.l.
Monica Coletta, Studio Tecnico Agostoli di Coletta, Frassinetti, Sarrica
Stefano Campana
Valentina Vettori
con
Flavia Giallorenzo, Martina Romeo, Letizia Rossignolo, Massimo Tofanelli
Maria Rita Cecchini e Arianna Gaglietta (VAS)

novembre 2023

tav 4
10000

PIANO STRUTTURALE ST_U1-BENI PAESAGGISTICI, IMMOBILI, ARCHEOLOGICI E ULTERIORI CONTESTI

Beni immobili destinati di provvedimento di tutela, D.Lgs. 42/2004, art. 13

Beni immobili destinati di provvedimento di tutela ai sensi dell'art. 13 del Codice

Area di pertinenza paesaggistica dei beni culturali immobili

ai sensi dell'art. 4 c. 2 dell'Elaborato 88 del PRT-PPR

Beni archeologici destinati di provvedimento di tutela ai sensi dell'art. 13 del Codice

Immobili ed aree di notevole interesse pubblico, D.Lgs. 42/2004, art. 136

53-1974, Zona panoramica sita nel territorio del Comune di Montalcino

Area tutelate per legge, D.Lgs. 42/2004, art. 142

lettera b) - I territori connessi ai laghi

lettera c) - I fiumi, i torrenti e i corsi d'acqua

lettera f) - Le Riserve regionali

lettera m) - zone tutelate di cui all'art. 11.3 dell'Elaborato 78 della disciplina dei beni paesaggistici

lettera g) - I territori coperti da foreste e boschi