

ST-U1

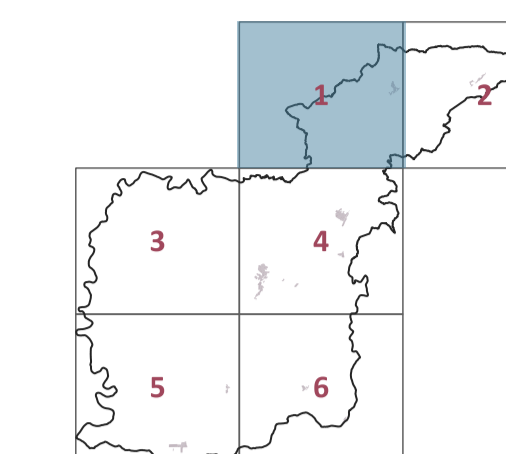

Beni paesaggistici

PROGETTO
Roberto Vezzosi (capogruppo)
Stefania Rizzotti, Idp studio
Massimiliano Rossi, Fabio Poggi, Mirko Frasconi, Davide Giovannuzzi,
ProGeo Engineering s.r.l.
Monica Coletta, Studio Tecnico Agostoli di Coletta, Frassinetti, Sarrica
Stefano Campana
Valentina Vettori
con
Flavia Giallorenzo, Martina Romeo, Letizia Rossignolo, Massimo Tofanelli
Maria Rita Cecchini e Arianna Gaglietta (VAS)

novembre 2023

tav 1
10000

PIANO STRUTTURALE ST_U1-BENI PAESAGGISTICI, IMMOBILI, ARCHEOLOGICI E ULTERIORI CONTESTI

Beni immobili destinatari di provvedimento di tutela, D.Lgs. 42/2004, art. 13

- Beni immobili destinatari di provvedimento di tutela ai sensi dell'art. 13 del Codice
- Area di pertinenza paesaggistica dei beni culturali immobili ai sensi dell'art. 4 c. 2 dell'Elaborato 88 del PRG-PDR
- Area soggetta a Verifica di Interesse Culturale per beni archeologici di cui all'art. 30 comma 1 del D.Lgs. n. 42 del 22/01/2004 "Codice dei Beni Culturali e Paesaggistici"

Area tutelate per legge, D.Lgs. 42/2004, art. 142

- lettera b) - I territori contigui ai laghi
- lettera c) - I fiumi, i torrenti e i corsi d'acqua
- lettera g) - I territori coperti da foreste e boschi

