

UNIONE DI COMUNI MONTANA "COLLINE METALLIFERE"

Provincia di Grosseto



Piano Strutturale Intercomunale

Tav. U07.3-E-int-2 - Montieri, Boccheggiano, Gerfalco, Travale
Recepimento Osservazioni

IL PRESIDENTE DELL'UNIONE DI COMUNI SINDACO E ASSESSORE ALL'URBANISTICA DEL COMUNE DI MASSA MARITTIMA

MARCELLO GIUNTINI

IL SINDACO E ASSESSORE ALL'URBANISTICA DEL COMUNE DI MONTEROTONDO M.MO

GIACOMO TERMINE

IL SINDACO E ASSESSORE ALL'URBANISTICA DEL COMUNE DI MONTIERI

NICOLA VERRUZZI

IL PROGETTISTA DI PIANO E RESPONSABILE DEL PROCEDIMENTO

DOTT. ING. ANTONIO GUERRINI

Digitalizzazione Carte

DR. GEOL. FABRIZIO FANCIULLETTI
DR. ARCH. LUCIA MACI
DR. GEOL. LORENZO FANCIULLETTI
DR. CHIM. SARA FANCIULLETTI
DR. CLAUDIO PETRONI

Stato Sovrapposto

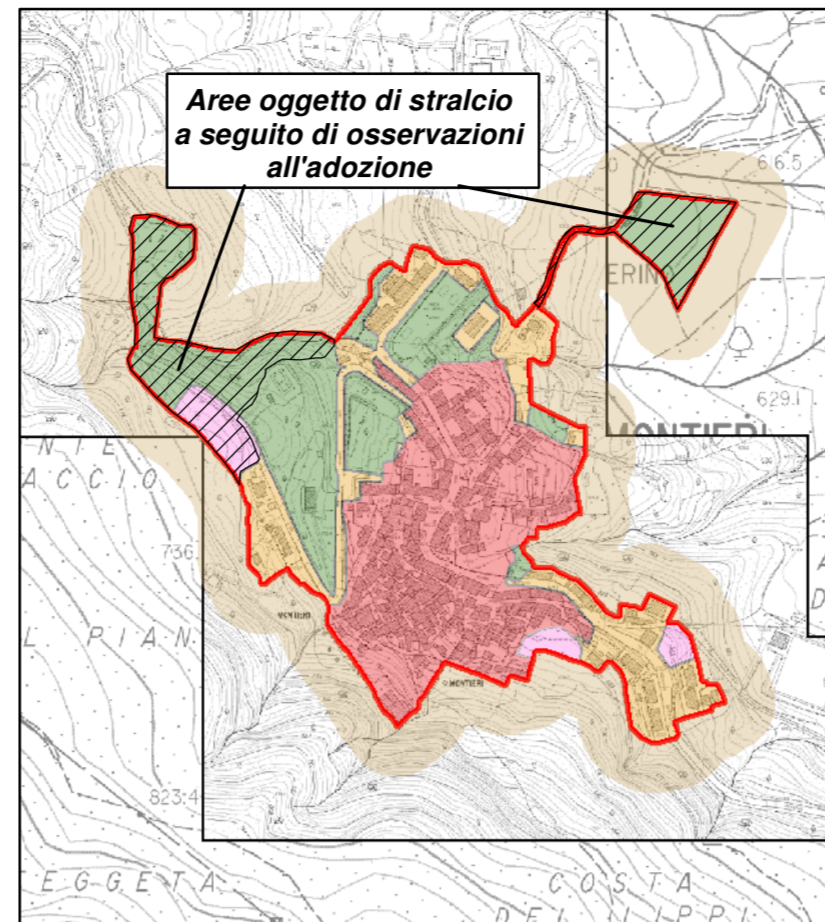

Montieri
(scala 1:7500)

Stato Modificato a seguito recepimento osservazioni

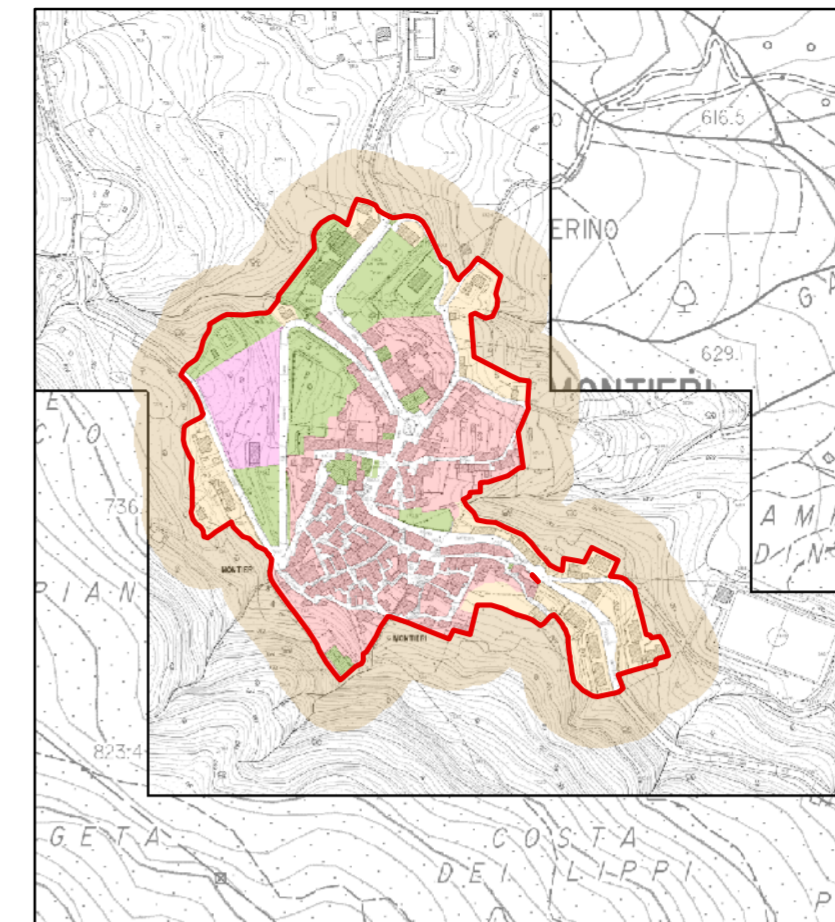

Stato Modificato su Ortofoto 2019

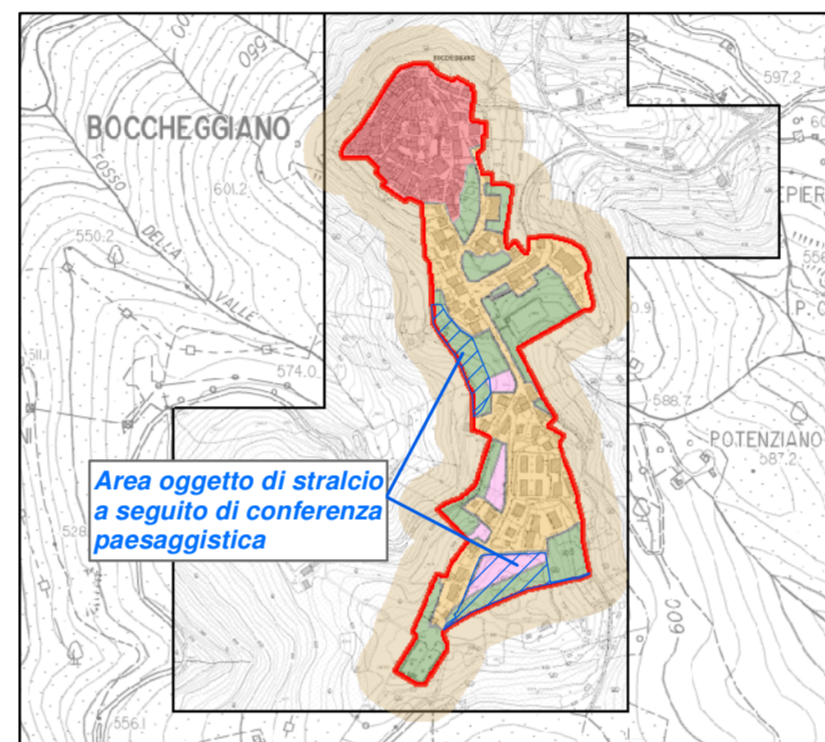

Boccheggiano
(scala 1:10000)

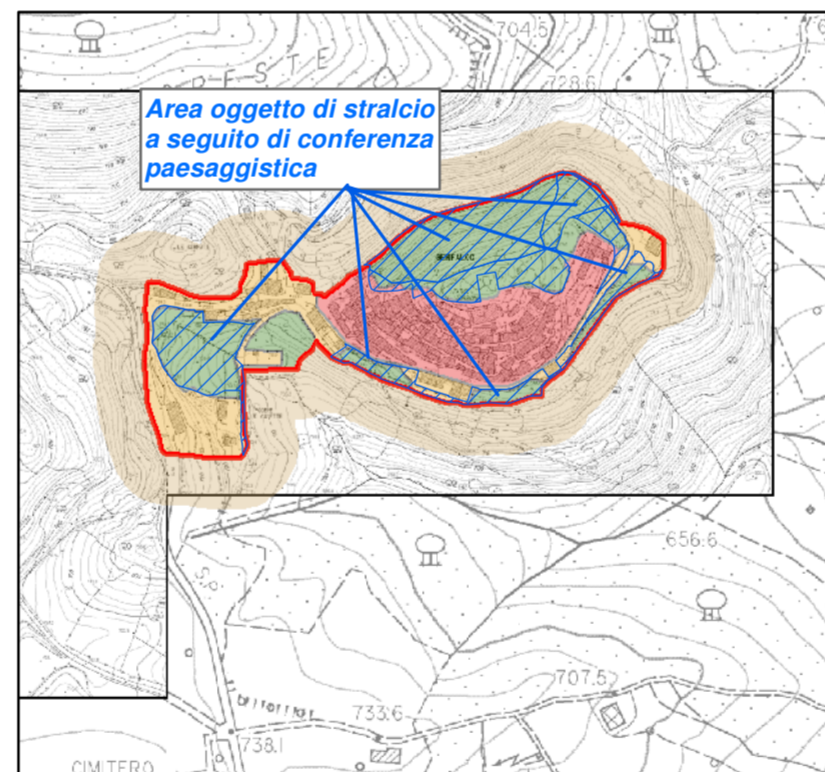
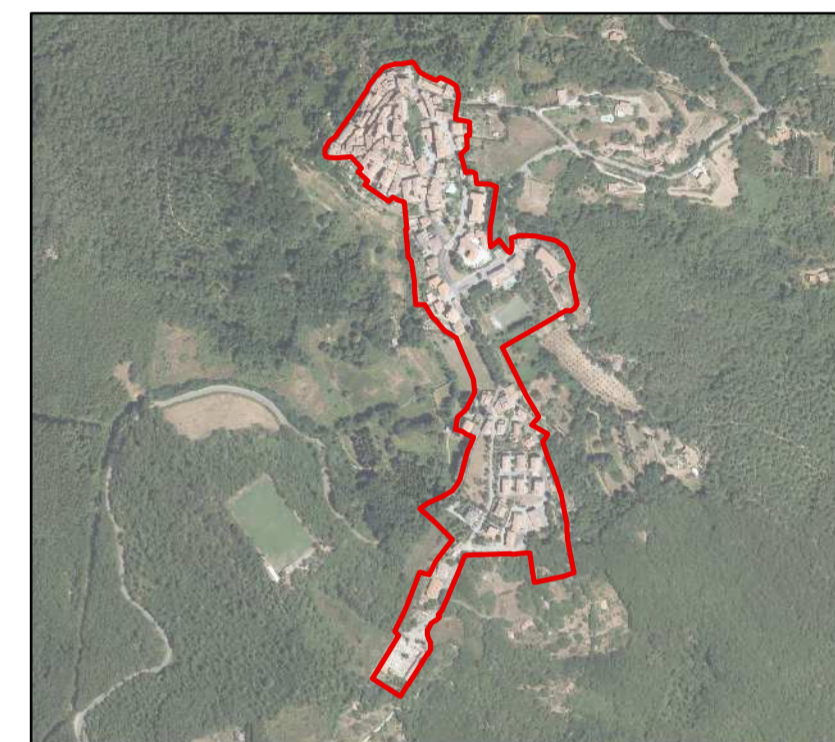
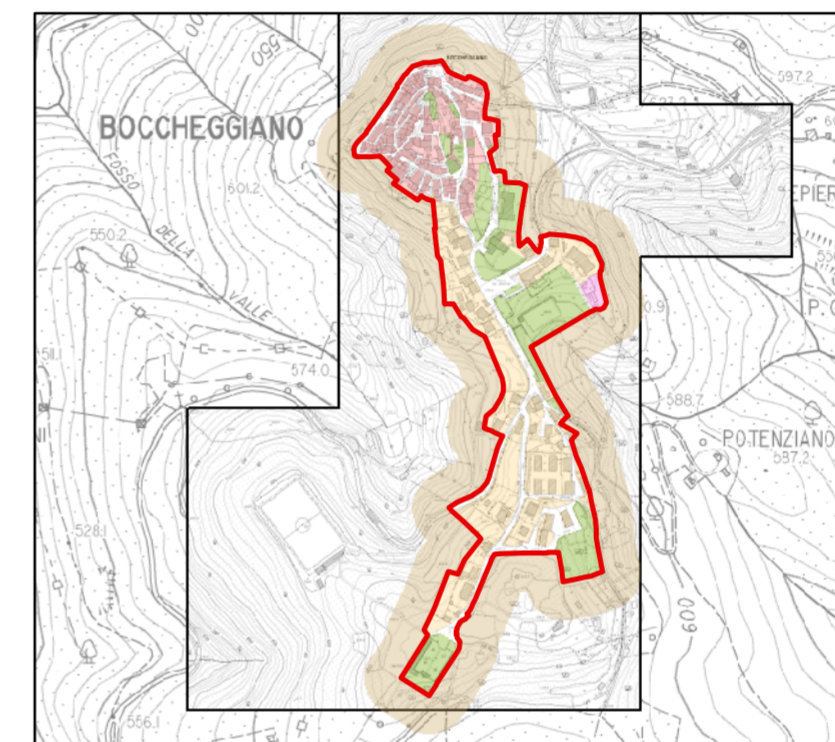

Gerfalco
(scala 1:7500)

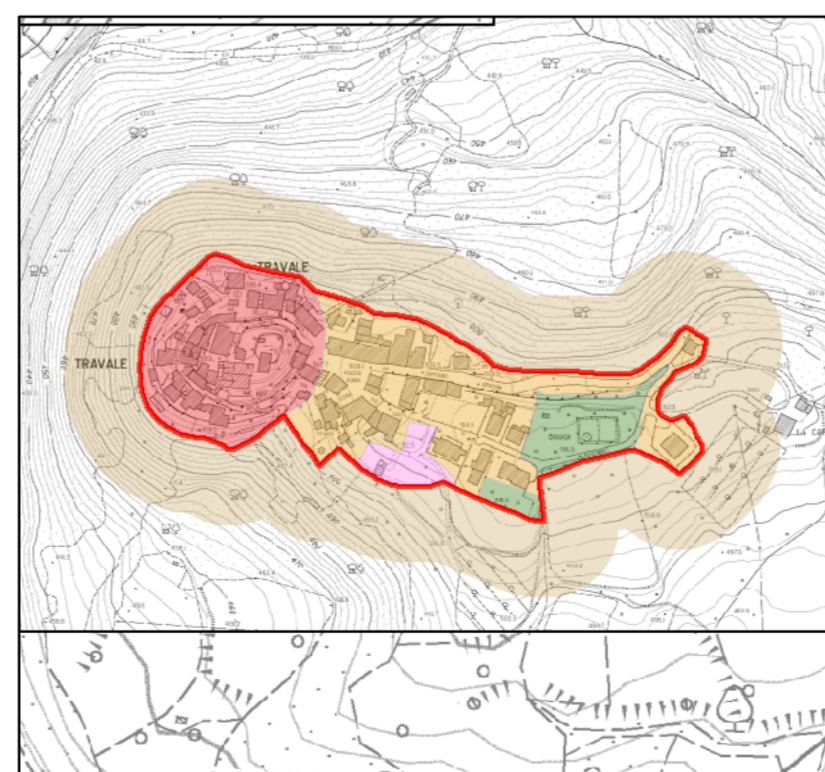
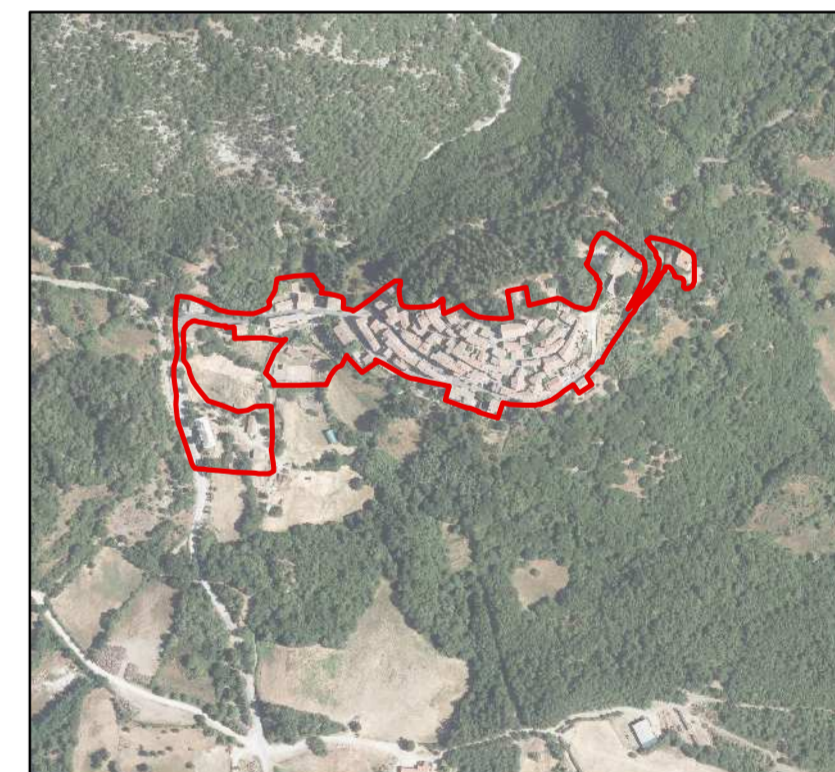
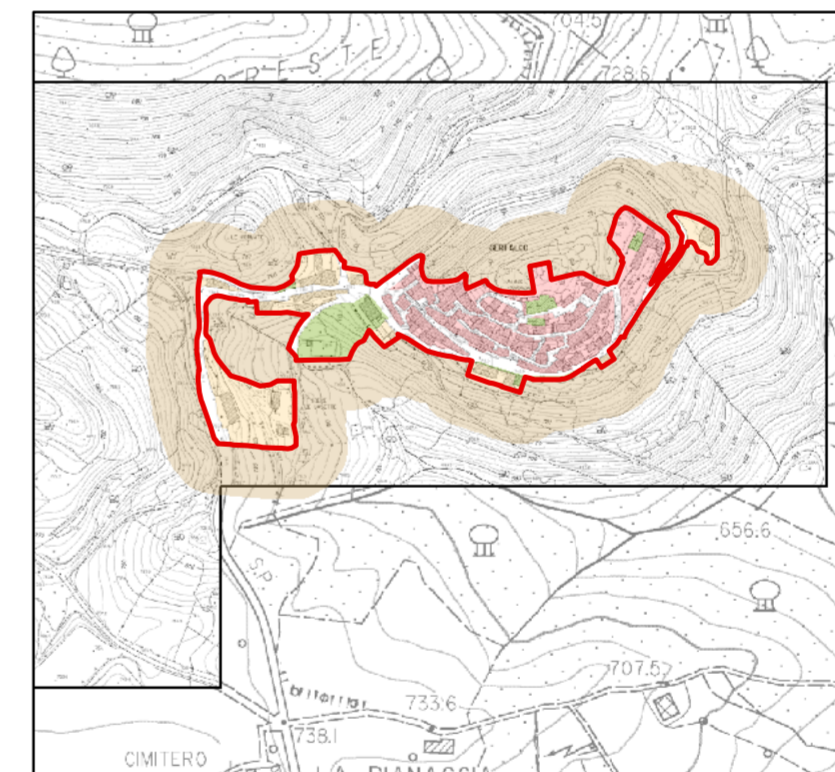

Travale
(scala 1:5000)

