

UNIONE DI COMUNI MONTANA "COLLINE METALLIFERE"

Provincia di Grosseto



Piano Strutturale Intercomunale

Tav. U07.3-C-int-2 - Tatti, Prata, Niccioleta
Recepimento Osservazioni

IL PRESIDENTE DELL'UNIONE DI COMUNI
SINDACO E ASSESSORE ALL'URBANISTICA
DEL COMUNE DI MASSA MARITTIMA

MARCELLO GIUNTINI

IL SINDACO E ASSESSORE ALL'URBANISTICA
DEL COMUNE DI MONTEROTONDO M.MO

GIACOMO TERMINE

IL SINDACO E ASSESSORE ALL'URBANISTICA
DEL COMUNE DI MONTIERI

NICOLA VERRUZZI

IL PROGETTISTA DI PIANO E
RESPONSABILE DEL PROCEDIMENTO

DOTT. ING. ANTONIO GUERRINI

Digitalizzazione Carte

DR. GEOL. FABRIZIO FANCIULLETTI
DR. ARCH. LUCIA MACII
DR. GEOL. LORENZO FANCIULLETTI
DR. CHIM. SARA FANCIULLETTI
DR. CLAUDIO PETRONI

Scala 1:10000

Stato Sovrapposto

Tatti

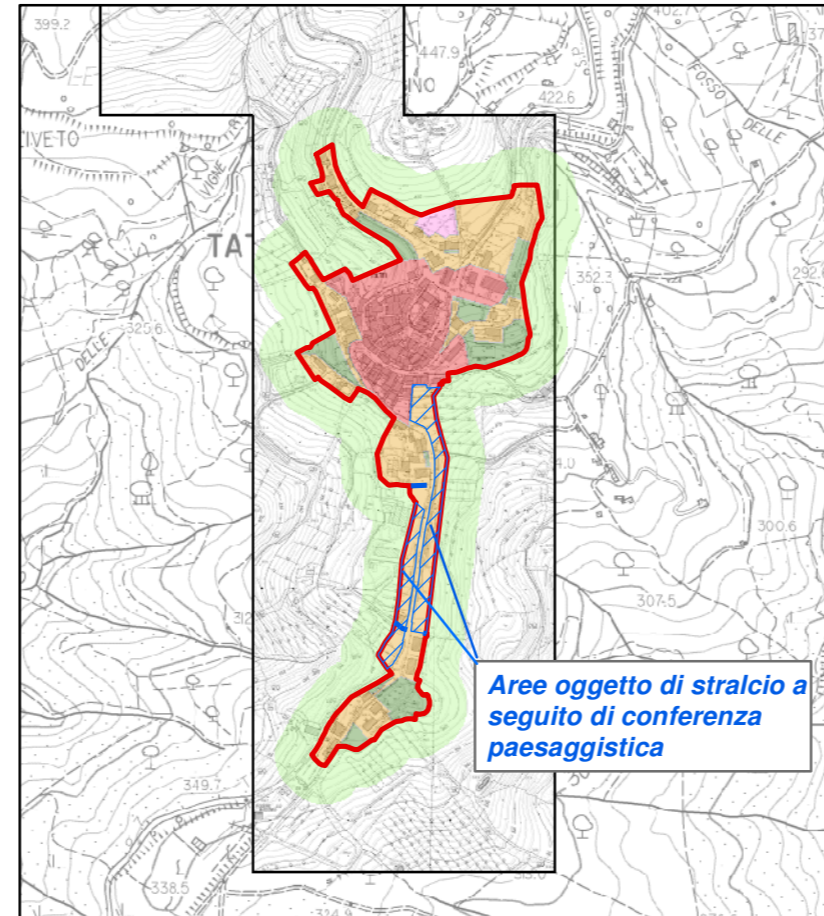

Stato Modificato
a seguito recepimento osservazioni

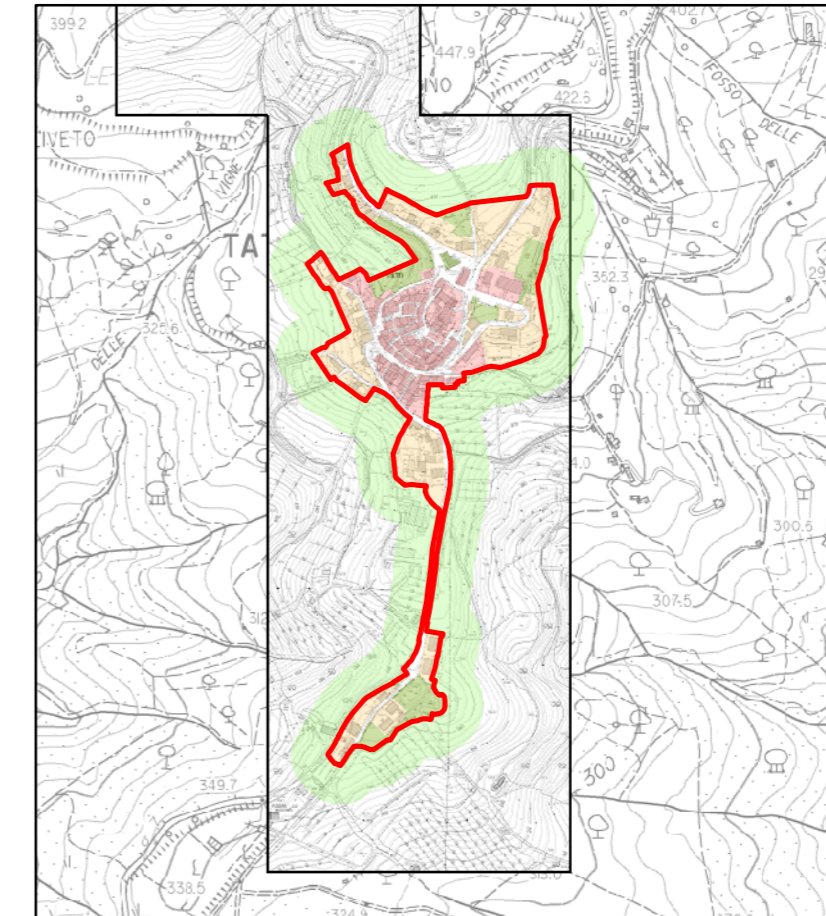

Stato Modificato
su Ortofoto 2019



Aree oggetto di stralcio a seguito di conferenza paesaggistica

Area oggetto di modifica a seguito di conferenza paesaggistica

Prata

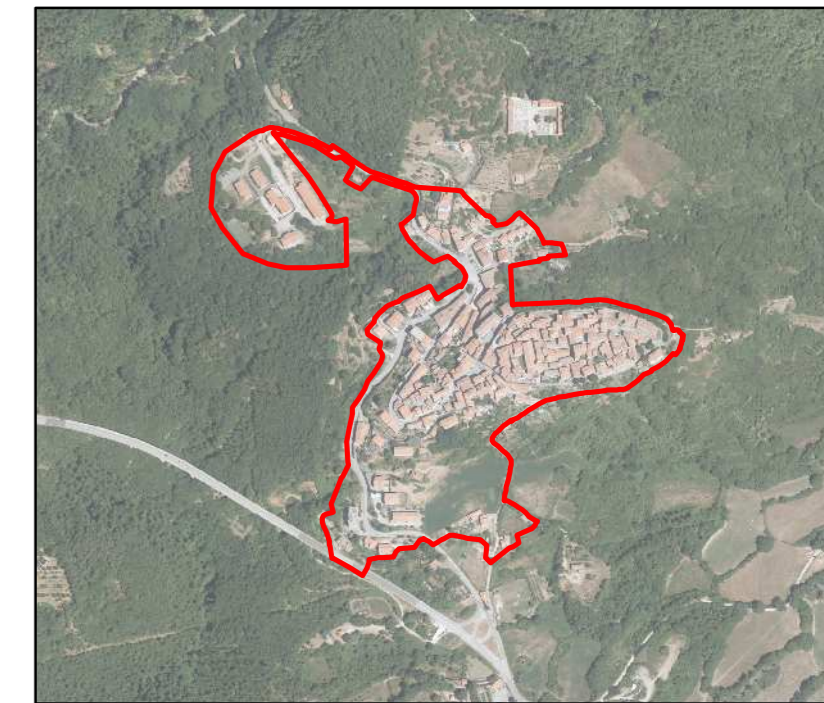
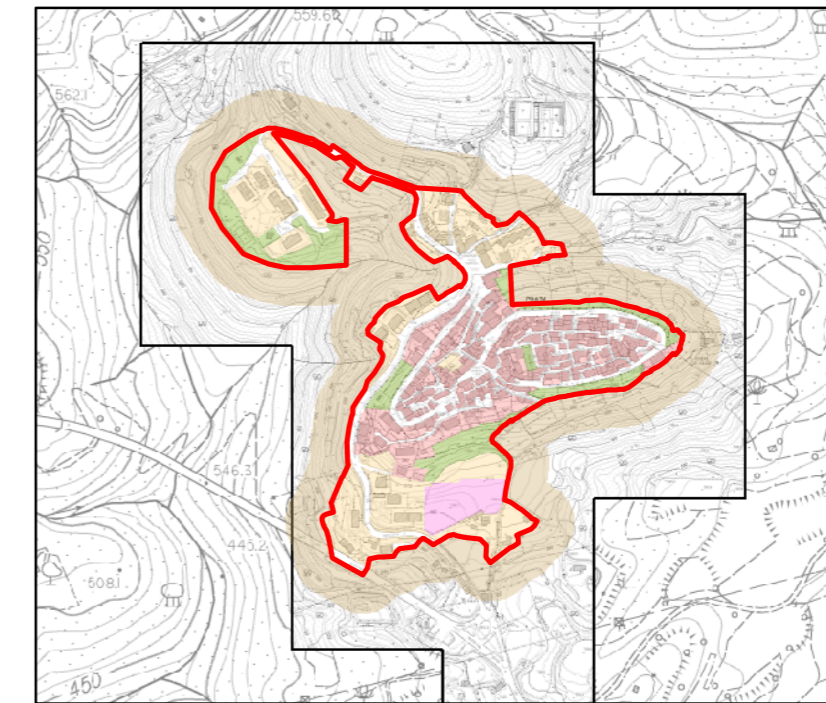
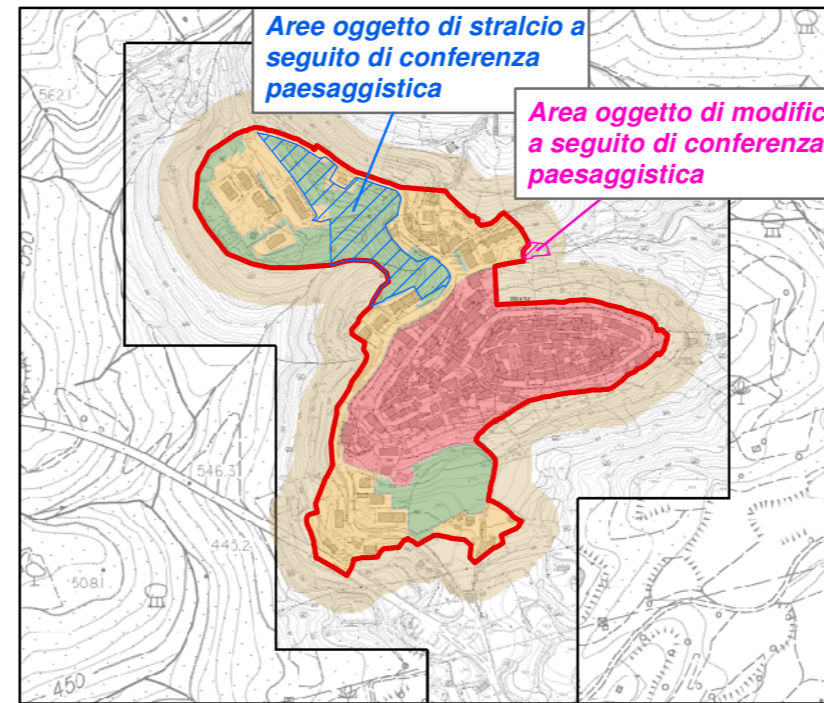

Niccioleta

