



Piano Strutturale Intercomunale

Quadro Consociativo

STUDIO GEOLOGICO DI SUPPORTO
(D.P.G.R. 5/R/2020)

Tav. G12-M Carta della Vulnerabilità delle falde

IL PRESIDENTE DELL'UNIONE DI COMUNI SINDACO E ASSESSORE ALL'URBANISTICA DEL COMUNE DI MASSA MARITTIMA
IL SINDACO E ASSESSORE ALL'URBANISTICA DEL COMUNE DI MONTEFOTONDO ALMO
IL SINDACO E ASSESSORE ALL'URBANISTICA DEL COMUNE DI MONTIERI
IL PROGETTISTA DI PIANO E RESPONSABILE DEL PROCEDIMENTO

STUDIO ED INDAGINI GEOLOGICHE ED AMBIENTALI
DR. GEOL. FABRIZIO FASCULLETTI
DR. ARCH. LUCIA MACHI
DR. GEOL. LOMBARDO FASCULLETTI
DR. CHIM. SARA FASCULLETTI
DR. CLAUDIO PETRONI

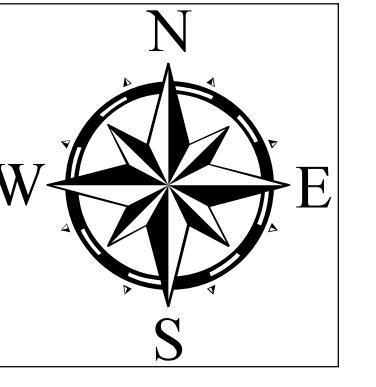

Legenda

Classi di vulnerabilità della falda

- V1 - Vulnerabilità bassa
- V2 - Vulnerabilità media
- V3 - Vulnerabilità elevata
- V4 - Vulnerabilità molto elevata

Punti d'acqua e captazioni idroponibili (fonte SIR4 - ARPAT)

- Pozzi ad uso idroponibile e relativa zona di rispetto
- Sorgenti captate ad uso idroponibile e relativa zona di rispetto

Punti d'acqua e captazioni (fonte BDRSI Regione Toscana)

- Attingimenti
- Captazioni Superficiali non definite
- Derivazioni
- Pozzi

Ambiti Comunali

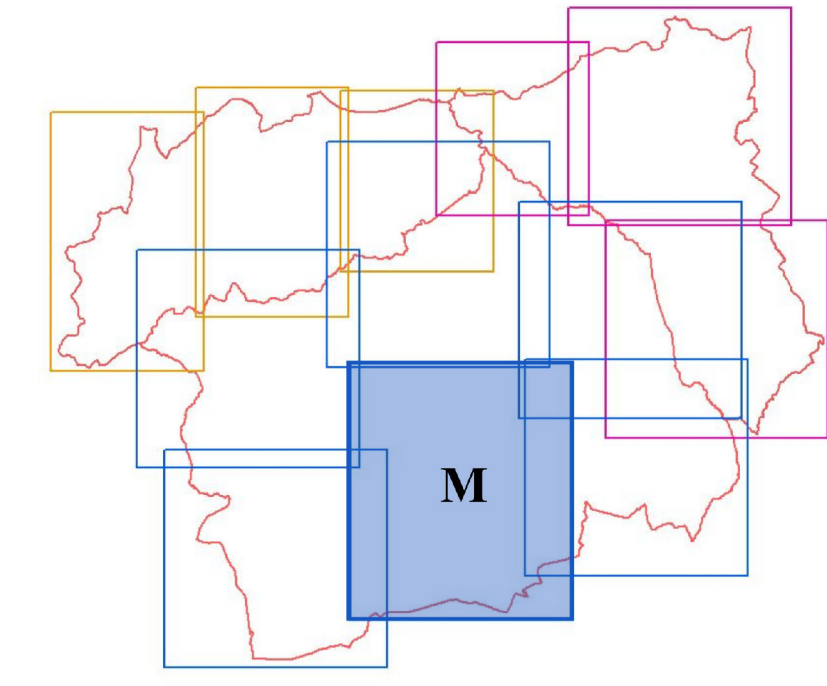

Scala 1:10000

