



Piano Strutturale Intercomunale

Quadro Conoscitivo

STUDIO GEOLOGICO DI SUPPORTO

(D.P.G.R. 5/R/2020)

Tav. G12-L Carta della Vulnerabilità delle falde

IL PRESIDENTE DELL'UNIONE DI COMUNI SINDACO E ASSESSORE ALL'URBANISTICA DEL COMUNE DI MASSA MARITTIMA
 MARCELLO GIUNTINI

IL SINDACO E ASSESSORE ALL'URBANISTICA DEL COMUNE DI MONTEFOTONDO S.M.O
 GIACOMO TERRINE

IL SINDACO E ASSESSORE ALL'URBANISTICA DEL COMUNE DI MONTEREI
 NICOLA VERRUZZI

IL PROGETTISTA DI PIANO E RESPONSABILE DEL PROCEDIMENTO
 DOTT. ING. ANTONIO GUERRINI

STUDIO ED INDAGINI GEOLOGICHE ED AMBIENTALI
 DR. GEOL. FABRIZIO FANCIULLETTI
 DR. ARCH. LUCIA MACI
 DR. GEOL. LORENZO FANCIULLETTI
 DR. CHIM. SARA FANCIULLETTI
 DR. CLAUDIO PITRINI

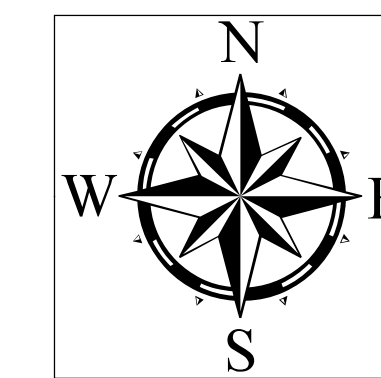

Legenda

Classi di vulnerabilità della falda

- V1 - Vulnerabilità bassa
- V2 - Vulnerabilità media
- V3 - Vulnerabilità elevata
- V4 - Vulnerabilità molto elevata

Punti d'acqua e captazioni idropotabili (fonte SIR4 - ARPAT)

- Pozzi ad uso idropotabile e relativa zona di rispetto
- Sorgenti captate ad uso idropotabile e relativa zona di rispetto

Punti d'acqua e captazioni (fonte BDR1 Regione Toscana)

- Attingimenti
- Captazioni Superficiali non definite
- Derivazioni
- Pozzi

Ambiti Comunali

-

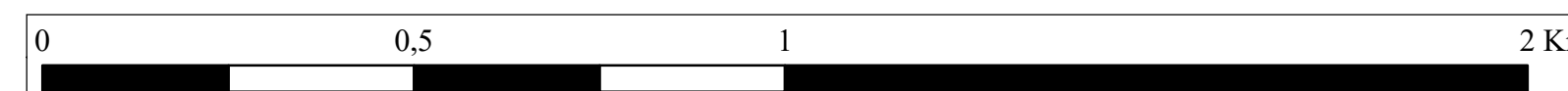
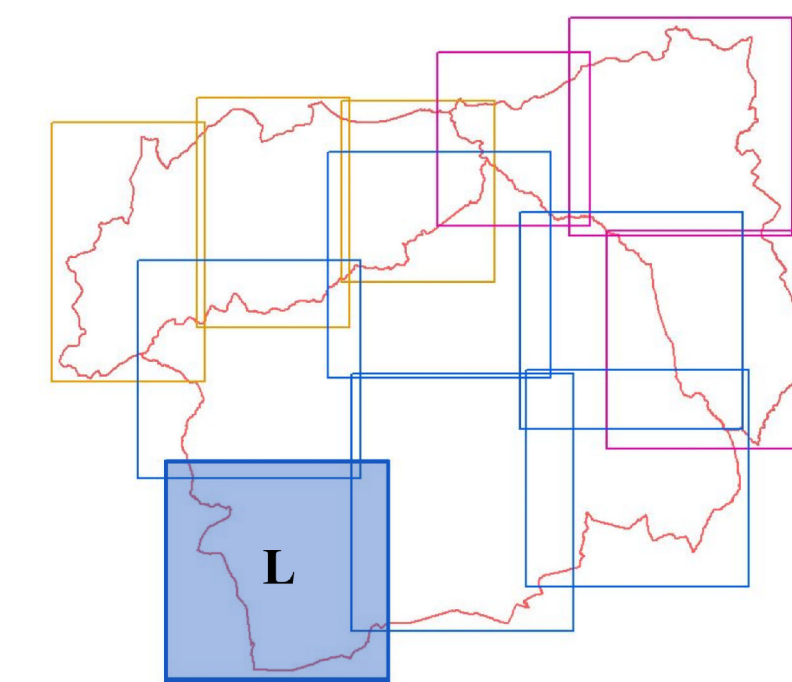

Scala 1:10000

