



Piano Strutturale Intercomunale

Quadro Consociativo

STUDIO GEOLOGICO DI SUPPORTO
(D.P.G.R. 5/R/2020)

Tav. G12-I Carta della Vulnerabilità delle falde

IL PRESIDENTE DELL'UNIONE DI COMUNI SINDACO E ASSESSORE ALL'URBANISTICA DEL COMUNE DI MASSA MARITTIMA
MARCELLO GIUNTINI

IL SINDACO E ASSESSORE ALL'URBANISTICA DEL COMUNE DI MONTEFOTONDO S.M.O.
GIACOMO TERMINE

IL SINDACO E ASSESSORE ALL'URBANISTICA DEL COMUNE DI MONTERE
NICOLA VERRUZZI

IL PROGETTISTA DI PIANO E RESPONSABILE DEL PROCEDIMENTO
DOTT. ING. ANTONIO GUERRINI

STUDIO ED INDAGINI GEOLOGICHE ED AMBIENTALI
DR. GEOL. FABRIZIO FANCHIULETTI
DR. ARCH. LUCA MACI
DR. GEOL. LORENZO FANCHIULETTI
DR. CHIM. SARA FANCHIULETTI
DR. CLAUDIO PITRONI

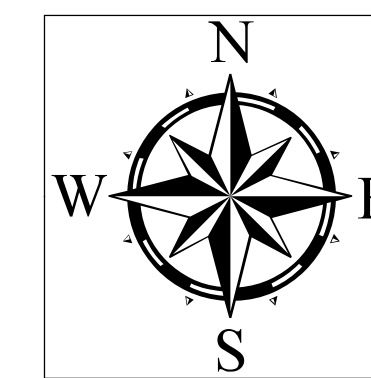

Legenda

Classi di vulnerabilità della falda

- V1 - Vulnerabilità bassa
- V2 - Vulnerabilità media
- V3 - Vulnerabilità elevata
- V4 - Vulnerabilità molto elevata

Punti d'acqua e captazioni idropotabili (fonte SIR4 - ARPAT)

- Pozzi ad uso idropotabile e relativa zona di rispetto
- Sorgenti captate ad uso idropotabile e relativa zona di rispetto

Punti d'acqua e captazioni (fonte BSSRI Regione Toscana)

- Attingimenti
- Captazioni Superficiali non definite
- Derivazioni
- Pozzi

▲ Ambiti Comunali

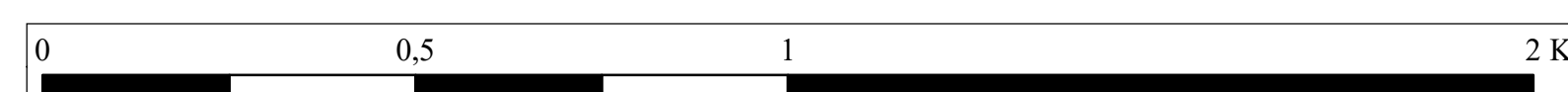
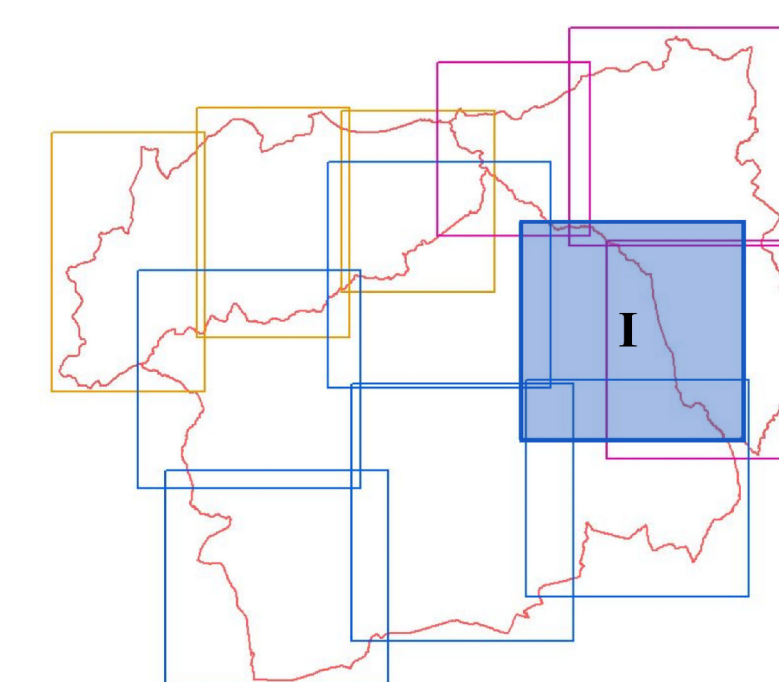

Scala 1:10000

