



Piano Strutturale Intercomunale

Quadro Consociativo

STUDIO GEOLOGICO DI SUPPORTO  
(D.P.G.R. 5/R/2020)

Tav. G12-E Carta della Vulnerabilità delle falde

IL PRESIDENTE DELL'UNIONE DI COMUNI SINDACO E ASSESSORE ALL'URBANISTICA DEL COMUNE DI MASSA MARITTIMA  
MARCELLO GIUNTINI

IL SINDACO E ASSESSORE ALL'URBANISTICA DEL COMUNE DI MONTECATINI M.MO  
GIACOMO TERRINI

IL SINDACO E ASSESSORE ALL'URBANISTICA DEL COMUNE DI MONTECATINI  
NICOLA VERRUZZI

IL PROGETTISTA DI PIANO E RESPONSABILE DEL PROCEDIMENTO  
DOTT. ING. ANTONIO GUERRINI

STUDIO ED INDAGINI GEOLOGICHE ED AMBIENTALI  
DR. GEOL. FABRIZIO FANCHIULETTI  
DR. ARCH. LUCIA MACI  
DR. GEOL. LORENZO FANCHIULETTI  
DR. CHIM. SARA FANCHIULETTI  
DR. CLAUDIO PETRONI

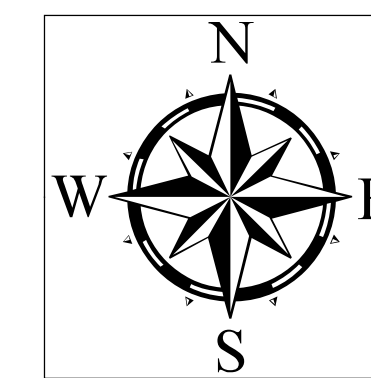

Legenda

Classi di vulnerabilità della falda

- V1 - Vulnerabilità bassa
- V2 - Vulnerabilità media
- V3 - Vulnerabilità elevata
- V4 - Vulnerabilità molto elevata

Punti d'acqua e captazioni idropotabili (fonte SIR4 - ARPAT)

- Pozzi ad uso idropotabile e relativa zona di rispetto
- Sorgenti captate ad uso idropotabile e relativa zona di rispetto

Punti d'acqua e captazioni (fonte BDR1 Regione Toscana)

- Attingimenti
- Captazioni Superficiali non definite
- Derivazioni
- Pozzi

Ambiti Comunali

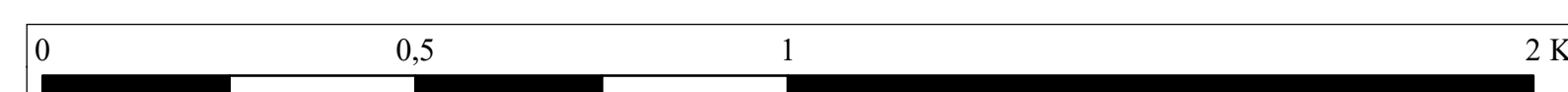
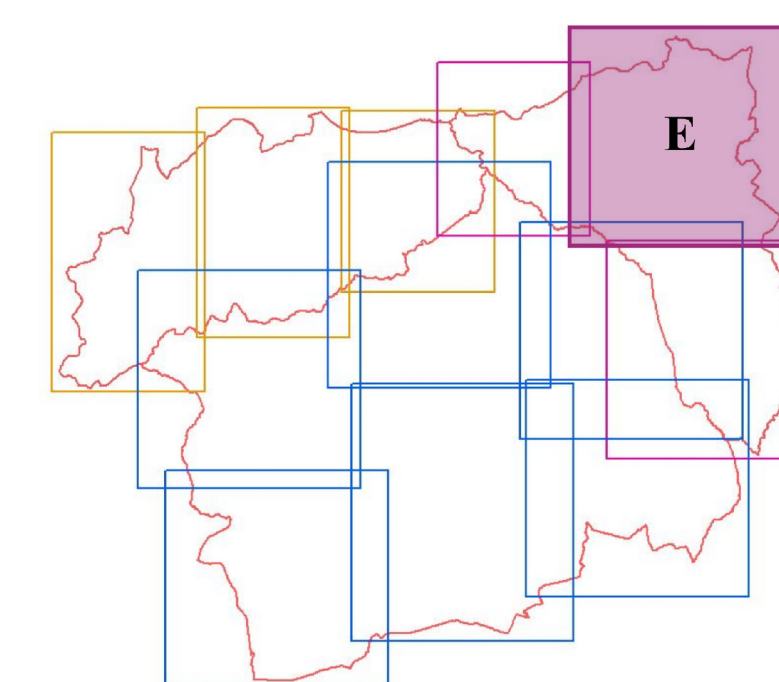

Scala 1:10000

