



Piano Strutturale Intercomunale

Quadro Conoscitivo

STUDIO GEOLOGICO DI SUPPORTO
(D.P.G.R. 5/R/2020)

Tav. G12-B Carta della Vulnerabilità delle falde

IL PRESIDENTE DELL'UNIONE DI COMUNI SINDACO E ASSESSORE ALL'URBANISTICA DEL COMUNE DI MASSA MARITTIMA

MARCELLO GIUNTINI

IL SINDACO E ASSESSORE ALL'URBANISTICA DEL COMUNE DI MONTEROTONDO M.MO

GIACOMO TERMINE

IL SINDACO E ASSESSORE ALL'URBANISTICA DEL COMUNE DI MONTIERI

NICOLA VERRUZZI

IL PROGETTISTA DI PIANO E RESPONSABILE DEL PROCEDIMENTO

DOTT. ING. ANTONIO GUERRINI

STUDIO ED INDAGINI GEOLOGICHE ED AMBIENTALI

DR. GEOL. FABRIZIO FANCIULLETTI
DR. ARCH. LUCA MACI
DR. GEOL. LORENZO FANCIULLETTI
DR. CHIM. SARA FANCIULLETTI
DR. CLAUDIO PETRONI

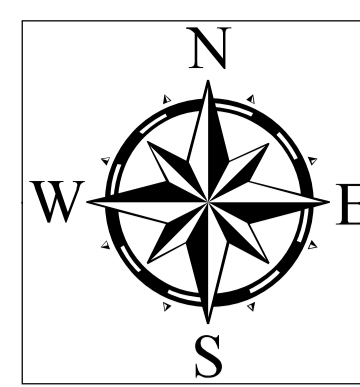

Legenda

Classi di vulnerabilità della falda

- V.1 - Vulnerabilità bassa
- V.2 - Vulnerabilità media
- V.3 - Vulnerabilità elevata
- V.4 - Vulnerabilità molto elevata

Punti d'acqua e captazioni idropotabili (fonte SIR4 - ARPAT)

- Pozzi ad uso idropotabile e relativa zona di rispetto
- Sorgenti captate ad uso idropotabile e relativa zona di rispetto

Punti d'acqua e captazioni (fonte BDSRI Regione Toscana)

- Attingimenti
- Captazioni Superficiali non definite
- Derivazioni
- Pozzi

Ambiti Comunali

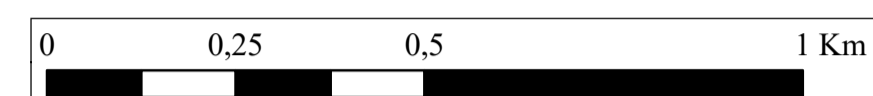
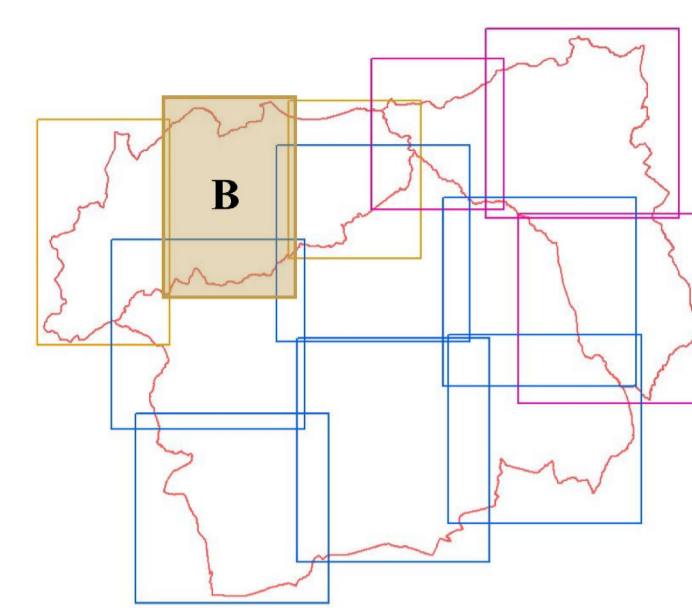

Scala 1:10000

