



Piano Strutturale Intercomunale

Quadro Conoscitivo

STUDIO GEOLOGICO DI SUPPORTO  
(D.P.G.R. 5/R/2020)

Tav. G11-L Carta della Pericolosità  
Idraulica

IL PRESIDENTE DELL'UNIONE DI COMUNI  
SINDACO E ASSESSORE ALL'URBANISTICA  
DEL COMUNE DI MASSA MARITTIMA  
MARCELLO GIUNTI

IL SINDACO E ASSESSORE ALL'URBANISTICA  
DEL COMUNE DI MONTEFOTONDO M.M.D.  
GIACOMO TERMINE

IL SINDACO E ASSESSORE ALL'URBANISTICA  
DEL COMUNE DI MONTIERI  
NICOLA VERRUZZI

IL PROGETTISTA DI PIANO E  
RESPONSABILE DEL PROCEDIMENTO  
DOTT. ING. ANTONIO GUERRINI

STUDIO ED INDAGINI  
GEOLOGICHE ED AMBIENTALI

DR. GEOL. FABRIZIO FANCIULLETTI  
DR. ARCH. LUCIA NACCI  
DR. GEOL. LORRENZO FANCIULLETTI  
DR. CHIM. SARA FANCIULLETTI  
DR. CLAUDIO PETRONI

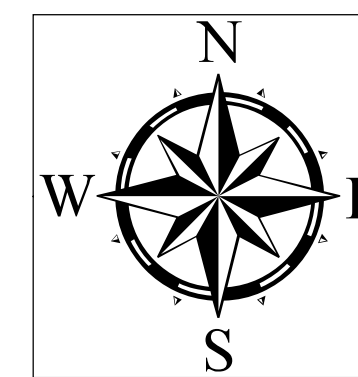

Legenda

- Pericolosità da  
alluvione fluviale / Pericolosità Idraulica  
P.G.R.A. / D.P.G.R. 5/R/2020
- P.1
  - P.2
  - P.3
- Ambiti Comunali
- Reticolo Idrico Significativo (agg. DCR 20/2019)
- Criticità idrauliche (tombamenti/attraversamenti che possono comportare difficoltà di deflusso)

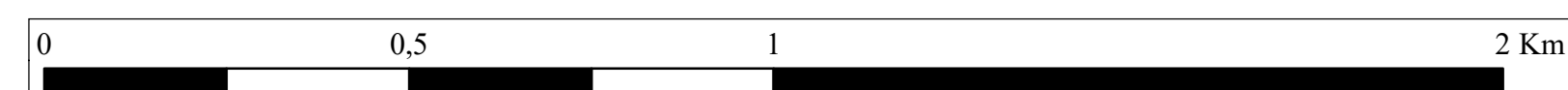
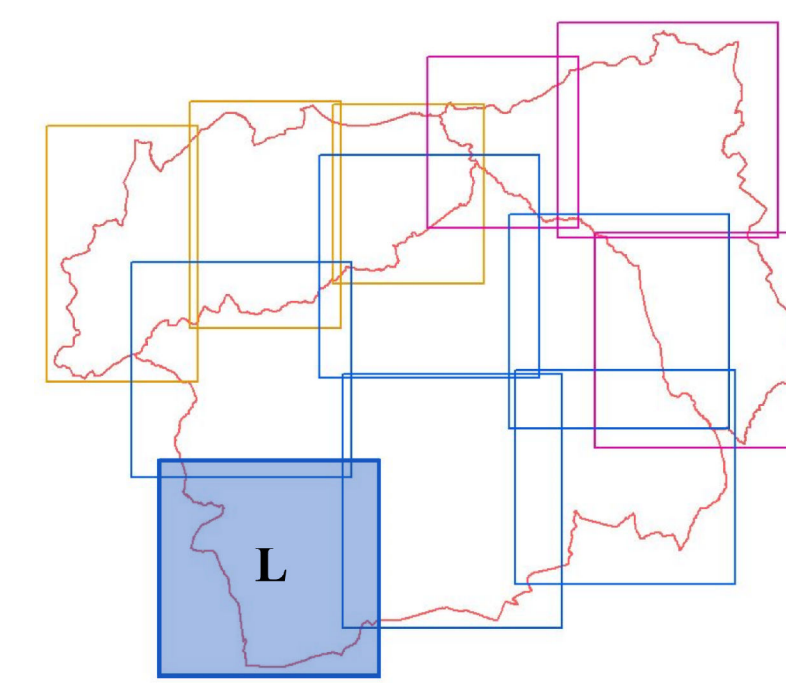

Scala 1:10000

