



Piano Strutturale Intercomunale

Quadro Conoscitivo

STUDIO GEOLOGICO DI SUPPORTO (D.P.G.R. 5/R/2020)

Tav. G11-I Carta della Pericolosità Idraulica

IL PRESIDENTE DELL'UNIONE DI COMUNI SINDACO E ASSESSORE ALL'URBANISTICA DEL COMUNE DI MASSA MARITTIMA
 IL SINDACO E ASSESSORE ALL'URBANISTICA DEL COMUNE DI MONTEFOSCO M.M.O.
 IL SINDACO E ASSESSORE ALL'URBANISTICA DEL COMUNE DI MONTEREI
 IL PROGETTISTA DI PIANO E RESPONSABILE DEL PROCEDIMENTO

STUDIO ED INDAGINI GEOLOGICHE ED AMBIENTALI
 DR. GEOL. FABRIZIO FANCIULLETTI
 DR. ARCH. LUCA MACI
 DR. GEOL. LORRENZO FANCIULLETTI
 DR. CHIM. SARA FANCIULLETTI
 DR. CLAUDIO PETRONI

MARCELLO GIUSTINI

GIACOMO TERMINI

NICOLA VERRUZZI

DOTT. ING. ANTONIO GUERRINI

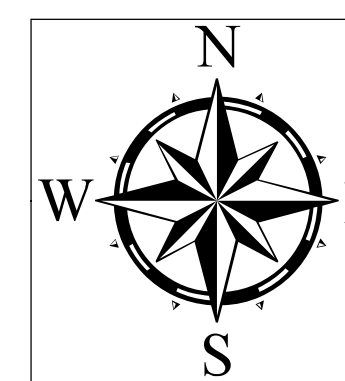

Legenda

Pericolosità da alluvione fluviale P.G.R.A. / Pericolosità Idraulica D.P.G.R. 5/R/2020

- P.1
- P.2
- P.3

Ambiti Comunali

Reticolo Idrico Significativo (agg. DCR 20/2019)

Criticità idrauliche (tombamenti/attraversamenti che possono comportare difficoltà di deflusso)

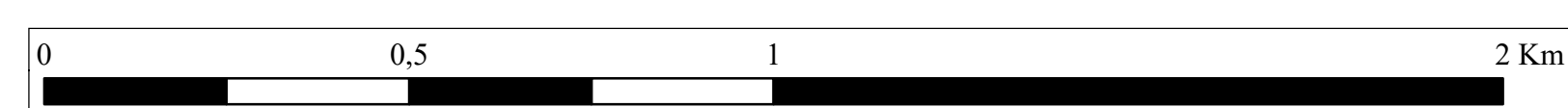
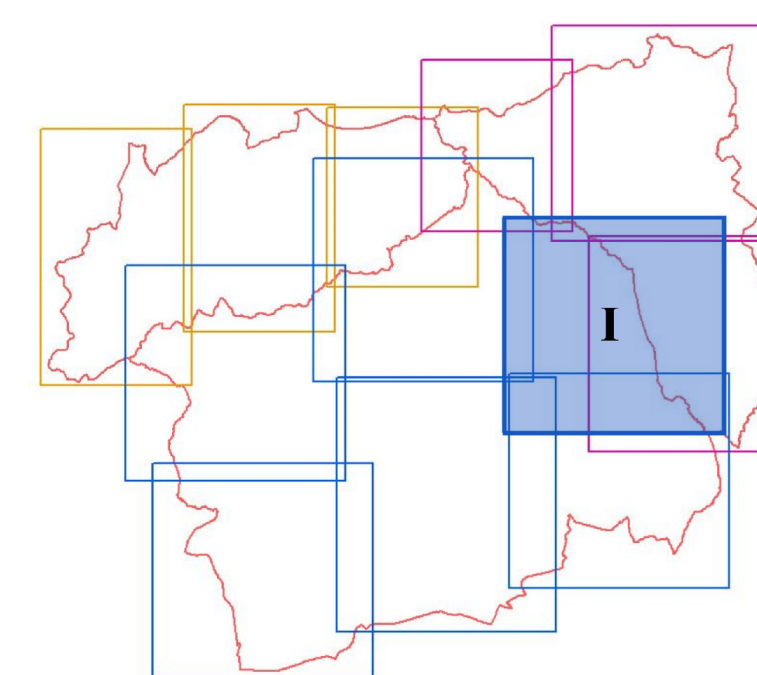

Scala 1:10000

