



Piano Strutturale Intercomunale

Quadro Conoscitivo

STUDIO GEOLOGICO DI SUPPORTO

(D.P.G.R. 5/R/2020)

Tav. G11-D Carta della Pericolosità Idraulica

IL PRESIDENTE DELL'UNIONE DI COMUNI SINDACO E ASSESSORE ALL'URBANISTICA DEL COMUNE DI MASSA MARITTIMA

MARCELLO GIUNTINI

IL SINDACO E ASSESSORE ALL'URBANISTICA DEL COMUNE DI MONTEROTONDO M.MO

GIACOMO TERMINE

IL SINDACO E ASSESSORE ALL'URBANISTICA DEL COMUNE DI MONTIERI

NICOLA VERRUZZI

IL PROGETTISTA DI PIANO E RESPONSABILE DEL PROCEDIMENTO

DOTT. ING. ANTONIO GUERRINI

STUDIO ED INDAGINI GEOLOGICHE ED AMBIENTALI

DR. GEOL. FABRIZIO FANCIULLETTI
DR. ARCH. LUCIA MACI
DR. GEOL. LORENZO FANCIULLETTI
DR. CHIM. SARA FANCIULLETTI
DR. CLAUDIO PETRONI

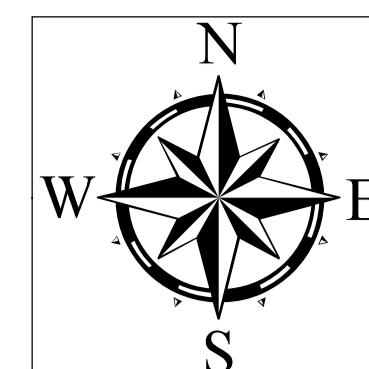

Legenda

- | | |
|---|--|
| <p>Pericolosità da alluvione fluviale P.G.R.A.</p> <ul style="list-style-type: none"> P.1 P.2 P.3 | <p>Pericolosità Idraulica D.P.G.R. 5/R/2020</p> <ul style="list-style-type: none"> P.1 P.2 P.3 |
|---|--|
- Ambiti Comunali
- Reticolo Idrico Significativo (agg. DCR 20/2019)
- Criticità idrauliche (tombamenti/attraversamenti che possono comportare difficoltà di deflusso)

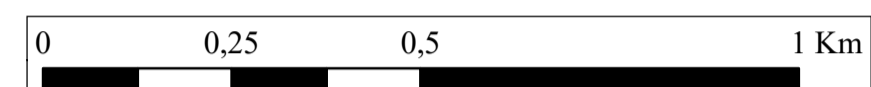
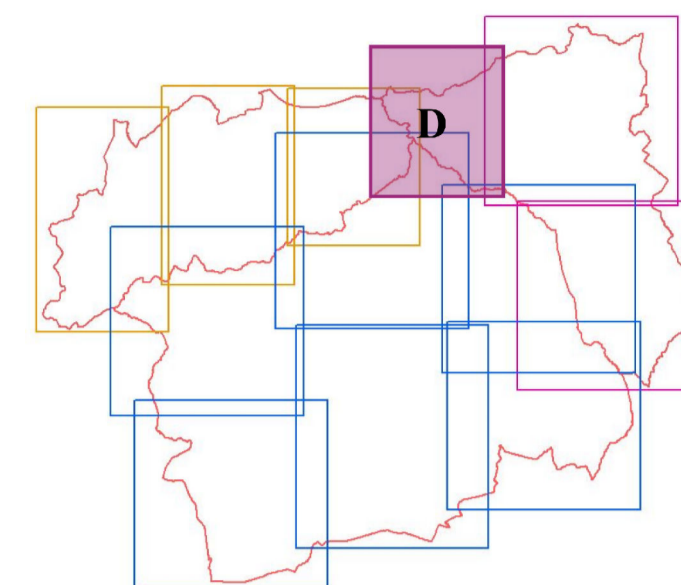

Scala 1:10000

