



Piano Strutturale Intercomunale

Quadro Conoscativo
STUDIO GEOLOGICO DI SUPPORTO
(D.P.G.R. 5/R/2020)



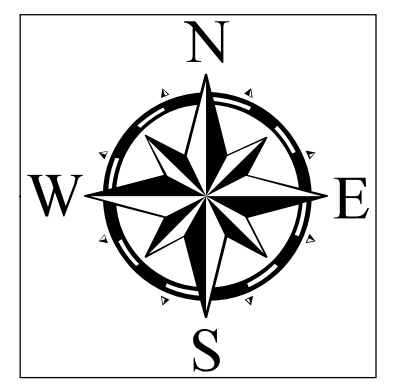

Elaborati Integrativi a seguito di richiesta integrazioni:
Genio Civile Toscana Sud, prot. n. 395096 del 13.11.2020
Genio Civile Valdarno Inferiore, prot. n. 398007 del 16.11.2020

Tavola
G11bis - N - int
Carta degli Ambiti Territoriali di
Fondovalle posti in situazione
morfologica sfavorevole

IL PRESIDENTE DELL'UNIONE DI COMUNI SINDACO E ASSESSORE ALL'URBANISTICA DEL COMUNE DI MASSA MARITIMA	MARCELO GIUSTINI	STUDIO ED INDAGINI GEOLOGICHE ED AMBIENTALI
IL SINDACO E ASSESSORE ALL'URBANISTICA DEL COMUNE DI MONTECATINI	GIACOMO TERMINE	DR. GEO. FABRIZIO FANCIULETTI DR. ARCH. SARA MACI
IL SINDACO E ASSESSORE ALL'URBANISTICA DEL COMUNE DI MONTIERI	NICOLA VERRUZZI	DR. GEO. LORENZO FANCIULETTI DR. CHIM. SARA FANCIULETTI
IL PROGETTISTA DI PIANO E RESPONSABILE DEL PROCEDIMENTO	ING. ING. ANTONIO GUERRINI	DR. CLAUDIO PETRONI



Legenda

-  **Ambiti Comunali**
-  **Reticolo Idrico Significativo (agg. DCR 28/2020)**
-  **Ambiti territoriali di fondovalle posti in situazione morfologica sfavorevole**
-  **Perimetro del Territorio Urbanizzato all'interno degli Ambiti Comunali**
-  **Aree riconducibili alle mappe di Pericolosità da alluvione**

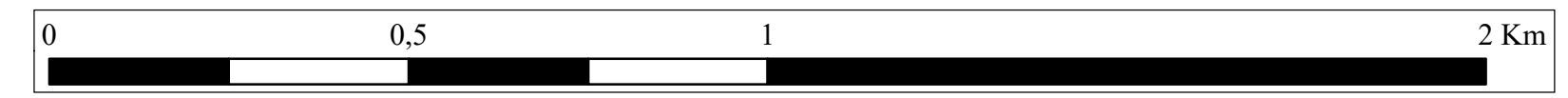
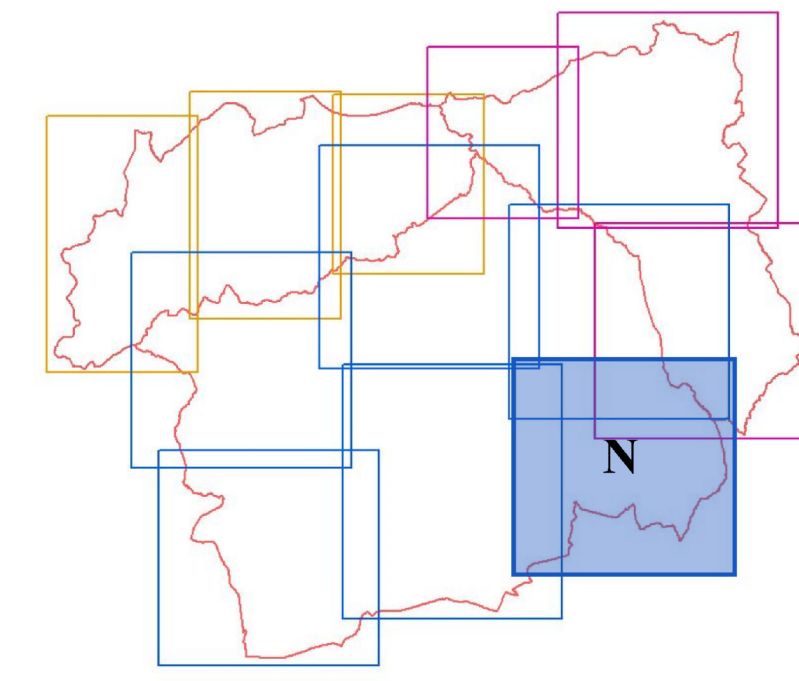

Scala 1:10000

