



Piano Strutturale Intercomunale

Quadro Conoscitivo  
**STUDIO GEOLOGICO DI SUPPORTO**  
(D.P.G.R. 5/R/2020)

Elaborati Integrativi a seguito di richiesta integrazioni:  
Genio Civile Toscana Sud, prot. n. 395096 del 13.11.2020  
Genio Civile Valdarno Inferiore, prot. n. 398007 del 16.11.2020

**Tavola**  
**G1bis - M - int** **Carta degli Ambiti Territoriali di**  
**Fondovalle posti in situazione**  
**morfologica sfavorevole**

IL PRESIDENTE DELL'UNIONE DI COMUNI SINDACO E ASSUSSORE ALL'URBANISTICA DEL COMUNE DI MASSA MARITTIMA	MARCELLO GIUSTINI	STUDIO ED INDAGINI GEOLOGICHE ED AMBIENTALI
IL SINDACO E ASSUSSORE ALL'URBANISTICA DEL COMUNE DI MONTEFOTOSO M.M.O.	GIACOMO TERMINE	
IL SINDACO E ASSUSSORE ALL'URBANISTICA DEL COMUNE DI MONTEFIATELLO	DR. GIOR. FABRIZIO FANCIULLI DR. SACHA LENTA NACI DR. GIOR. LORENZO FANCIULLI DR. CHIARA MARA FANCIULLI DR. CLAUDIO PETRONI	
IL PROGETTISTA IN PIANO E RESPONSABILE DEL PROCEDIMENTO	DOTT. ING. ANTONIO GUERRINI	

**Legenda**

- Ambiti Comunali
- Rete Idrica Significativa (agg. DCR 28/2020)
- Ambiti territoriali di fondovalle posti in situazione morfologica sfavorevole
- Perimetro del Territorio Urbanizzato all'interno degli Ambiti Comunali
- Aree riconducibili alle mappe di Pericolosità da alluvione

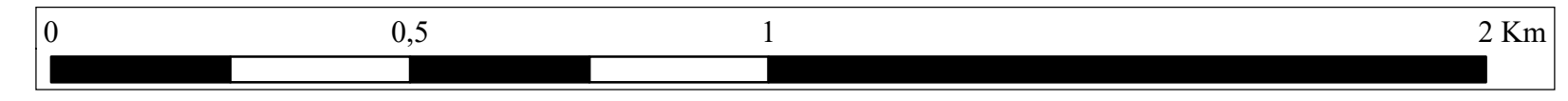
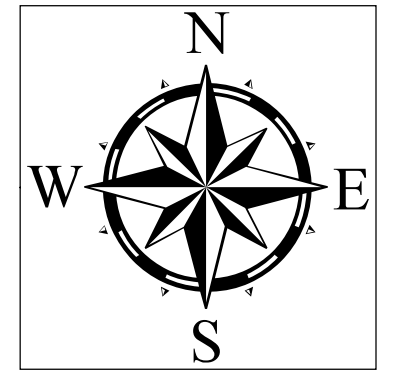
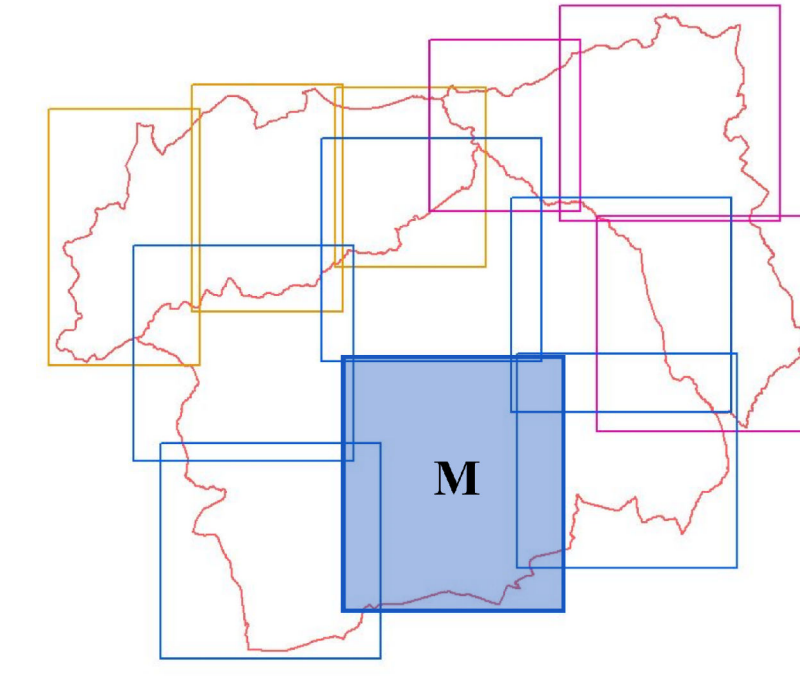

Scala 1:10000

