



Piano Strutturale Intercomunale

Quadro Conoscitivo
STUDIO GEOLOGICO DI SUPPORTO
(D.P.G.R. 5/R/2020)

Elaborati Integrativi a seguito di richieste integrazioni:
Genio Civile Toscana Sud, prot. n. 395096 del 13.11.2020
Genio Civile Valdarno Inferiore, prot. n. 398007 del 16.11.2020

Tavola
G1bis - L - int

Carta degli Ambiti Territoriali di
Fondo Valle posti in situazione
morfologica sfavorevole

IL PRESIDENTE DELL'UNIONE DI COMUNI SINDACO E ASSESSORE ALL'URBANISTICA DEL COMUNE DI MASSA MARITTIMA	MARCELO GIUSTINI	STUDIO ED INDAGINI GEOLOGICHE ED AMBIENTALI
IL SINDACO E ASSESSORE ALL'URBANISTICA DEL COMUNE DI MONTECATINI M.M.O.	GIACOMO FERMINI	DR. GEOL. FABRIZIO FANCIULETTI DR. ARCH. SARA MACI
IL SINDACO E ASSESSORE ALL'URBANISTICA DEL COMUNE DI MONTISI	NICOLA VERRUZZI	DR. GEOL. LAURENZO FANCIULETTI DR. CHIM. SARA FANCIULETTI
IL PROGETTISTA DI PIANO E RESPONSABILE DEL PROCEDIMENTO	DOTT. ING. ANTONIO GUERRINI	DR. CLAUDIO PETRONI

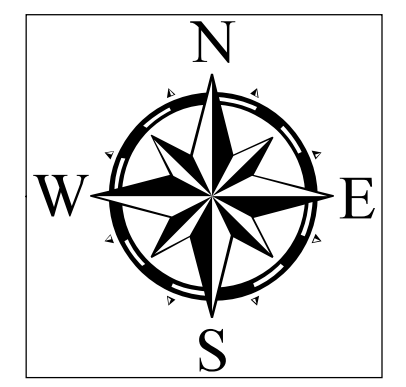

Legenda

- Ambiti Comunali
- Reticolo Idrico Significativo (agg. DCR 28/2020)
- Ambiti territoriali di fondo valle posti in situazione morfologica sfavorevole
- Perimetro del Territorio Urbanizzato all'interno degli Ambiti Comunali
- Aree riconducibili alle mappe di Pericolosità da alluvione

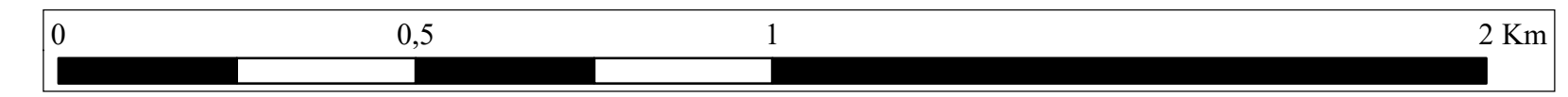
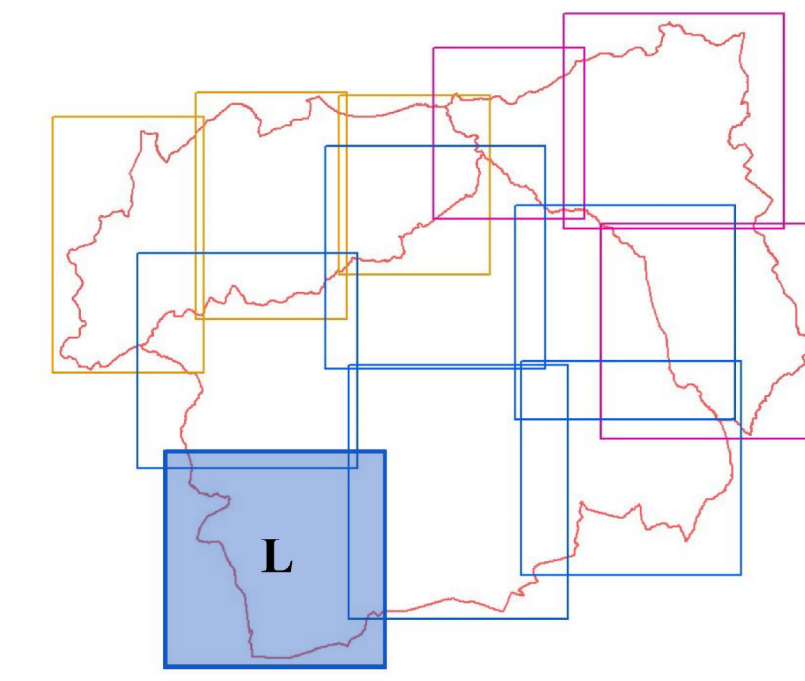

Scala 1:10000

