



Piano Strutturale Intercomunale

Quadro Conoscitivo  
STUDIO GEOLOGICO DI SUPPORTO  
(D.P.G.R. 5/R/2020)

Elaborati Integrativi a seguito di richiesta integrazioni:  
Genio Civile Toscana Sud, prot. n. 395096 del 13.11.2020  
Genio Civile Valdarno Inferiore, prot. n. 398007 del 16.11.2020

Tavola  
G1bis - I - int  
Carta degli Ambiti Territoriali di  
Fondovalle posti in situazione  
morfologica sfavorevole

IL PRESIDENTE DELL'UNIONE DI COMUNI SINDACO E ASSESSORE ALL'URBANISTICA DEL COMUNE DI MASSA MARITTIMA	MARCELLO GIUNTINI	STUDIO ED INDAGINI GEOLOGICHE ED AMBIENTALI
IL SINDACO E ASSESSORE ALL'URBANISTICA DEL COMUNE DI MONTEFONDULO M.M.O.	GIACOMO FERMINI	DR. GIOR. FABRIZIO PANCULLETTI DR. ANGELO SACCA MARCHI
IL SINDACO E ASSESSORE ALL'URBANISTICA DEL COMUNE DI MONTIERI	NICOLA TERRUZZI	DR. GIOR. LORENZO PANCULLETTI DR. CHIM. SARA FANCIULLETTI
IL PROGETTISTA DI PIANO E RESPONSABILE DEL PROCEDIMENTO	DOTT. ING. ANTONIO GUERRINI	DR. CLAUDIO PETRONI

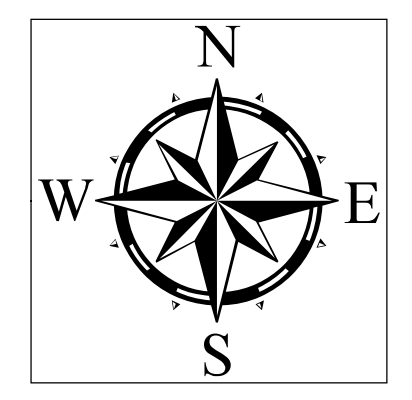

Legenda

- Ambiti Comunali
- Reticolo Idrico Significativo (agg. DCR 28/2020)
- Ambiti territoriali di fondovalle posti in situazione morfologica sfavorevole
- Perimetro del Territorio Urbanizzato all'interno degli Ambiti Comunali
- Aree riconducibili alle mappe di Pericolosità da alluvione

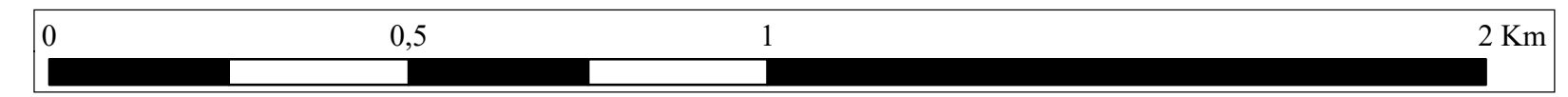
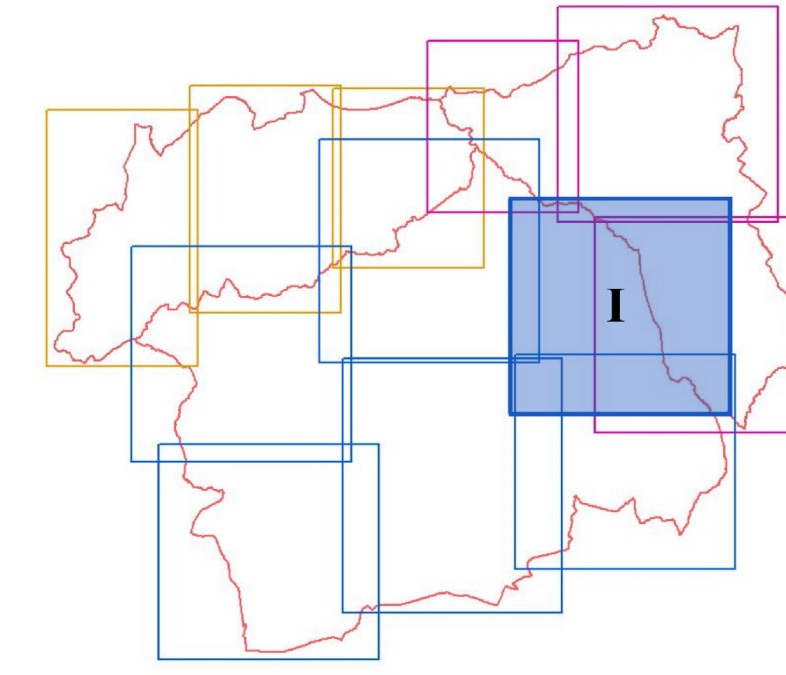

Scala 1:10000

