



Piano Strutturale Intercomunale  
 Quadro Consuntivo  
**STUDIO GEOLOGICO DI SUPPORTO**  
 (D.P.G.R. 5/R/2020)

Elaborati Integrativi a seguito di richiesta integrazioni:  
 Genio Civile Toscana Sud, prot. n. 395096 del 13.11.2020  
 Genio Civile Valdarno Inferiore, prot. n. 398007 del 16.11.2020

**Tavola**  
**G11bis - H - int** **Carta degli Ambiti Territoriali di**  
**Fondovalle posti in situazione**  
**morfologica sfavorevole**

IL PRESIDENTE DELL'UNIONE DI COMUNI  
 SINDACO E ASSESSORE ALL'URBANISTICA  
 DEL COMUNE DI MASSA MARITIMA  
 MARCELLO GIUNTI  
 IL SINDACO E ASSESSORE ALL'URBANISTICA  
 DEL COMUNE DI MONTEDORTONA (M.SU)  
 GIACOMO TERMINI  
 IL SINDACO E ASSESSORE ALL'URBANISTICA  
 DEL COMUNE DI MONTEROTONDO  
 NICOLA VERRUZZI  
 IL PROGETTISTA DI PIANO E  
 RESPONSABILE DEL PROCEDIMENTO  
 DOT. ING. ANTONIO GUERINI

**STUDIO ED INDAGINI  
 GEOLOGICHE ED AMBIENTALI**  
 DR. GEOL. FABRIZIO FASCULLETTI  
 DR. ARCH. LUCIA MACI  
 DR. GEOL. LORENZO FASCULLETTI  
 DR. CHIM. SARA FASCULLETTI  
 DR. CLAUDIO PETRONI

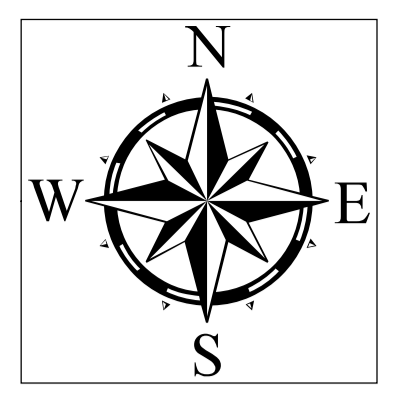

**Legenda**

- Ambiti Comunali**
- Reticolo Idrico Significativo (agg. DCR 28/2020)**
- Ambiti territoriali di fondovalle posti in situazione morfologica sfavorevole**
- Perimetro del Territorio Urbanzato all'interno degli Ambiti Comunali**
- Aree riconducibili alle mappe di Pericolosità da alluvione**

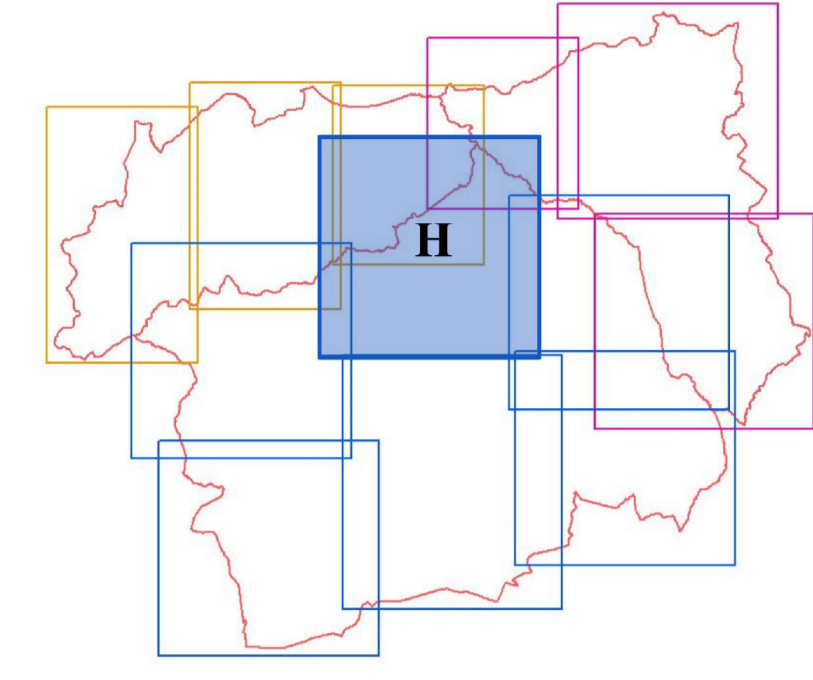

Scala 1:10000

