



Piano Strutturale Intercomunale
Quadro Conoscitivo
STUDIO GEOLOGICO DI SUPPORTO
(D.P.G.R. 5/R/2020)





Elaborati Integrativi a seguito di richieste integrazioni:
Genio Civile Toscana Sud, prot. n. 395096 del 13.11.2020
Genio Civile Valdarno Inferiore, prot. n. 398007 del 16.11.2020

Tavola
G1bis - F - int

Carta degli Ambiti Territoriali di Fondovalle posti in situazione morfologica sfavorevole

IL PRESIDENTE DELL'UNIONE DI COMUNI SINDACO E ASSESSORE ALL'URBANISTICA DEL COMUNE DI MASSA MARITIMA	MARCELLO GIUNTINI	STUDIO ED INDAGINI GEOLOGICHE ED AMBIENTALI
IL SINDACO E ASSESSORE ALL'URBANISTICA DEL COMUNE DI MONTETRONO-MANO	GIACOMO TERMINE	DR. GEOL. FABRIZIO FANCULLETTI DR. ARCH. LUCIA MACI
IL SINDACO E ASSESSORE ALL'URBANISTICA DEL COMUNE DI MONTIERI	NICOLA VERRUZZI	DR. GEOL. LORENZO FANCULLETTI DR. CHIM. SARA FANCULLETTI DR. CLAUDIO PETRONI
IL PROGETTISTA DI PIANO E RESPONSABILE DEL PROCEDIMENTO	DOTT. ING. ANTONIO GUERRINI	

Legenda

-  **Ambiti Comunali**
-  **Reticolo Idrico Significativo (egg. DCR 28/2020)**
-  **Ambiti territoriali di fondovalle posti in situazione morfologica sfavorevole**
-  **Perimetro del Territorio Urbanizzato all'interno degli Ambiti Comunali**
-  **Aree riconducibili alle mappe di Pericolosità da alluvione**

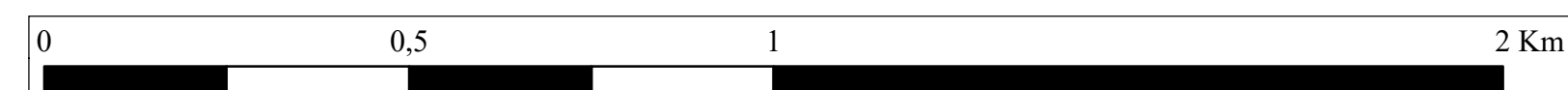
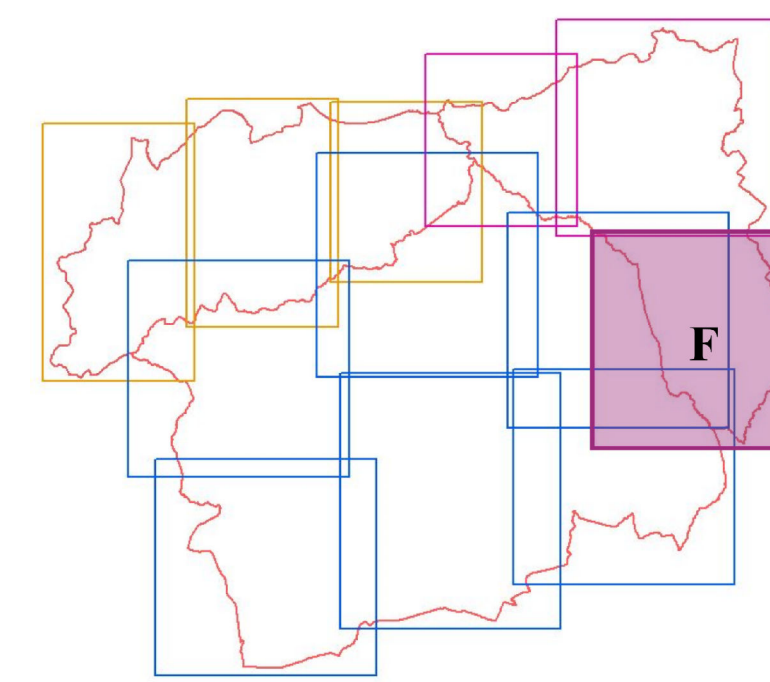
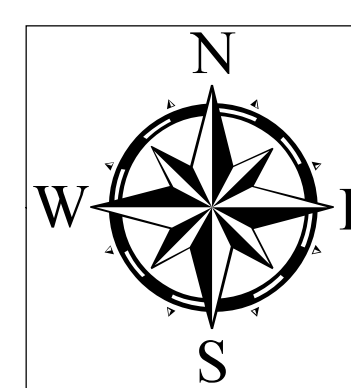

Scala 1:10000

