







Piano Strutturale Intercomunale
Quadro Conositivo
STUDIO GEOLOGICO DI SUPPORTO
(D.P.G.R. 5/R/2020)

Elaborati Integrativi a seguito di richieste integrazioni:
Genio Civile Toscana Sud, prot. n. 395096 del 13.11.2020
Genio Civile Valdarno Inferiore, prot. n. 398007 del 16.11.2020

Tavola
G1bis - E - int **Carta degli Ambiti Territoriali di**
Fondovalle posti in situazione
morfologica sfavorevole

IL PRESIDENTE DELL'UNIONE DI COMUNI SINDACO E ASSESSORE ALL'URBANISTICA DEL COMUNE DI MASSA MARITTIMA	MARCELLO GIUNTI	STUDIO ED INDAGINI GEOLOGICHE ED AMBIENTALI
IL SINDACO E ASSESSORE ALL'URBANISTICA DEL COMUNE DI MONTETUOSCANO	GIACOMO TERMINE	
IL SINDACO E ASSESSORE ALL'URBANISTICA DEL COMUNE DI MONTIERI	NICOLA VERRUZZI	
IL PROGETTISTA DI PIANO E RESPONSABILE DEL PROCEDIMENTO	DOTT. ING. ANTONIO GUERRINI	
		DR. GEOL. FABRIZIO FANCULLETTI DR. ARCH. LUCIA MACI DR. GEOL. LORENZO FANCULLETTI DR. CHIM. SARA FANCULLETTI DR. CLAUDIO PETRONI

Legenda

-  *Ambiti Comunali*
-  *Reticolo Idrico Significativo (agg. DCR 28/2020)*
-  *Ambiti territoriali di fondovalle posti in situazione morfologica sfavorevole*
-  *Perimetro del Territorio Urbanizzato all'interno degli Ambiti Comunali*
-  *Aree riconducibili alle mappe di Pericolosità da alluvione*

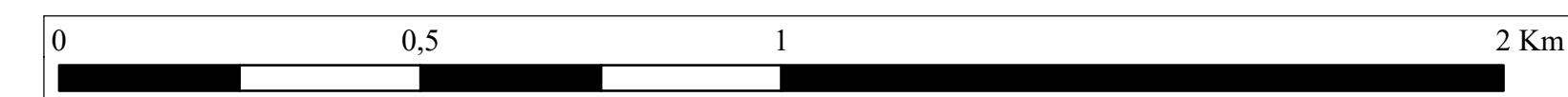
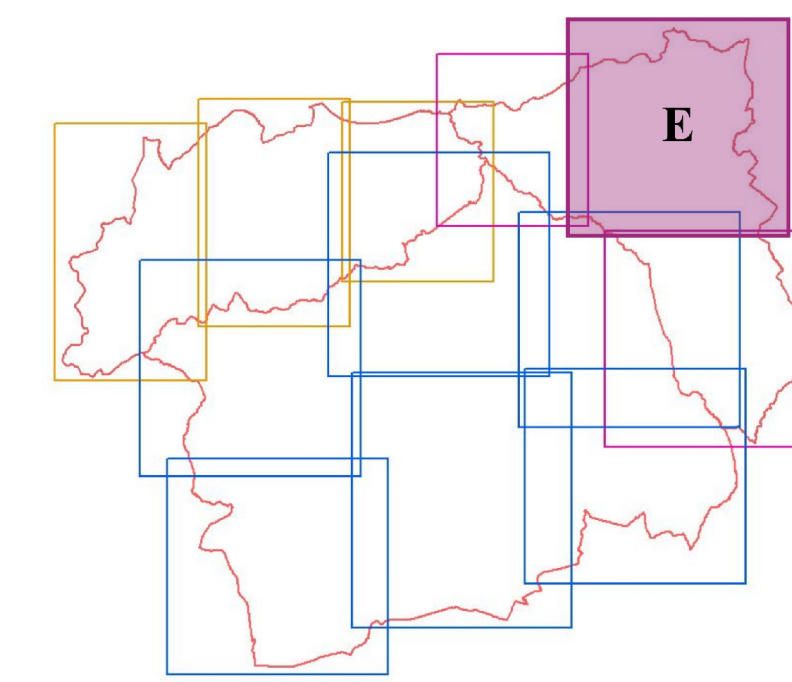
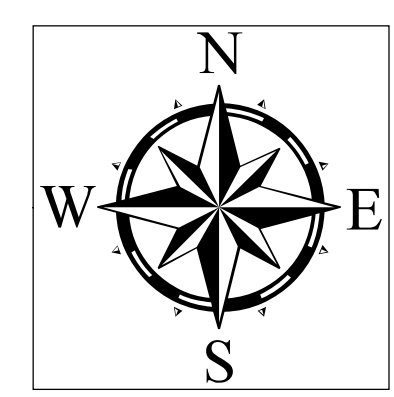

Scala 1:10000

