



Piano Strutturale Intercomunale
Quadro Conoscitivo
STUDIO GEOLOGICO DI SUPPORTO
(D.P.G.R. 5/R/2020)

Elaborati Integrativi a seguito di richiesta integrazioni:
Genio Civile Toscana Sud, prot. n. 395096 del 13.11.2020
Genio Civile Valdarno Inferiore, prot. n. 398007 del 16.11.2020

Tavola
G11bis - D - int

Carta degli Ambiti Territoriali di
Fondovalle posti in situazione
morfologica sfavorevole



IL PRESIDENTE DELL'UNIONE DI COMUNI
SINDACO E ASSESSORE ALL'URBANISTICA
DEL COMUNE DI MASSA MARITTIMA
IL SINDACO E ASSESSORE ALL'URBANISTICA
DEL COMUNE DI MONTECATINI
IL SINDACO E ASSESSORE ALL'URBANISTICA
DEL COMUNE DI MONTIERI
IL PROGETTISTA DI PIANO E
RESPONSABILE DEL PROCEDIMENTO

MARCELLO GIUNTINI
GIACOMO TERMINE
NICOLA VERRUZZI
DOTT. ING. ANTONIO GUERRINI

STUDIO ED INDAGINI
GEOLOGICHE ED AMBIENTALI

DR. GEOL. FABRIZIO FANCIULLETTI
DR. ARCH. LUCIA MACI
DR. GEOL. LORENZO FANCIULLETTI
DR. CHIM. SARA FANCIULLETTI
DR. CLAUDIO PETRONI

Legenda

-  *Ambiti Comunali*
-  *Reticolo Idrico Significativo (agg. DCR 28/2020)*
-  *Ambiti territoriali di fondovalle posti in situazione morfologica sfavorevole*
-  *Perimetro del Territorio Urbanizzato all'interno degli Ambiti Comunali*
-  *Aree riconducibili alle mappe di Pericolosità da alluvione*

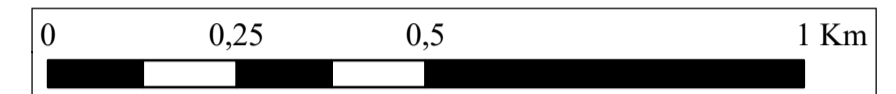
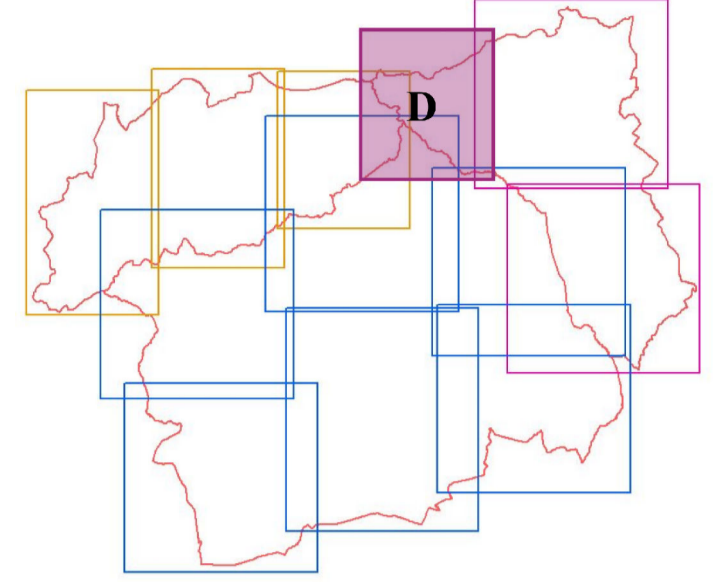
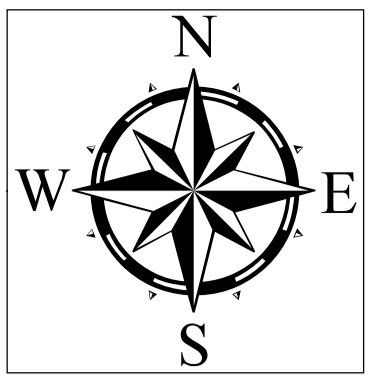

Scala 1:10000

