



Piano Strutturale Intercomunale  
Quadro Conoscitivo  
**STUDIO GEOLOGICO DI SUPPORTO**  
(D.P.G.R. 5/R/2020)

Elaborati Integrativi a seguito di richiesta integrazioni:  
Genio Civile Toscana Sud, prot. n. 395096 del 13.11.2020  
Genio Civile Valdarno Inferiore, prot. n. 398007 del 16.11.2020

**Tavola**  
**G11bis - C - int**

**Carta degli Ambiti Territoriali di**  
**Fondovalle posti in situazione**  
**morfologica sfavorevole**

IL PRESIDENTE DELL'UNIONE DI COMUNI  
SINDACO E ASSESSORE ALL'URBANISTICA  
DEL COMUNE DI MASSA MARITTIMA

MARCELLO GIUNTINI

IL SINDACO E ASSESSORE ALL'URBANISTICA  
DEL COMUNE DI MONTEROTONDO M.MO

GIACOMO TERMINE

IL SINDACO E ASSESSORE ALL'URBANISTICA  
DEL COMUNE DI MONTIERI

NICOLA VERRUZZI





IL PROGETTISTA DI PIANO E  
RESPONSABILE DEL PROCEDIMENTO

DOTT. ING. ANTONIO GUERRINI

STUDIO ED INDAGINI  
GEOLOGICHE ED AMBIENTALI

DR. GEOL. FABRIZIO FANCILUETTI  
DR. ARCH. LUCIA MACI  
DR. GEOL. LORENZO FANCILUETTI  
DR. CHIM. SARA FANCILUETTI  
DR. CLAUDIO PETRONI

**Legenda**

-  *Ambiti Comunali*
-  *Reticolo Idrico Significativo (agg. DCR 28/2020)*
-  *Ambiti territoriali di fondovalle posti in situazione morfologica sfavorevole*
-  *Perimetro del Territorio Urbanizzato all'interno degli Ambiti Comunali*
-  *Aree riconducibili alle mappe di Pericolosità da alluvione*

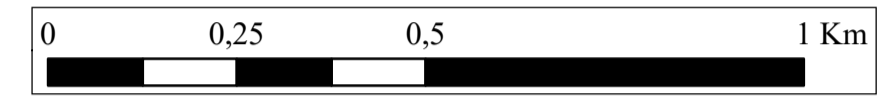
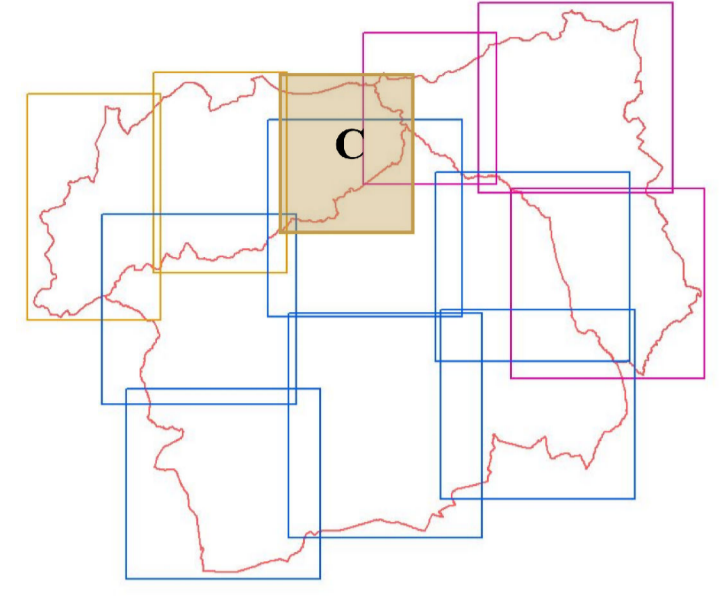
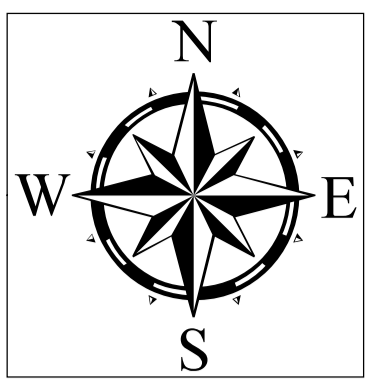

Scala 1:10000

