



Piano Strutturale Intercomunale
Quadro Consolativo
STUDIO GEOLOGICO DI SUPPORTO
(D.P.G.R. 5/R/2020)

Elaborati Integrativi a seguito di richiesta integrazioni:
Genio Civile Toscana Sud, prot. n. 395096 del 13.11.2020
Genio Civile Valdarno Inferiore, prot. n. 398007 del 16.11.2020

Tavola
G11bis - A - int

Carta degli Ambiti Territoriali di
Fondovalle posti in situazione
morfologica sfavorevole

IL PRESIDENTE DELL'UNIONE DI COMUNI
SINDACO E ASSESSORE ALL'URBANISTICA
DEL COMUNE DI MASSA MARITTIMA

MARCELLO GIUNTINI

STUDIO ED INDAGINI
GEOLOGICHE ED AMBIENTALI

IL SINDACO E ASSESSORE ALL'URBANISTICA
DEL COMUNE DI MONTECATINI

GIACOMO TERMINE

DR. GEOL. FABRIZIO FANCULLETTI
DR. ARCH. LUCIA MACI
DR. GEOL. LORENZO FANCULLETTI
DR. CHIM. SARA FANCULLETTI
DR. CLAUDIO PETRONI





IL SINDACO E ASSESSORE ALL'URBANISTICA
DEL COMUNE DI MONTEDI

NICOLA VERRUZZI

IL PROGETTISTA DI PIANO E
RESPONSABILE DEL PROCEDIMENTO

DOTT. ING. ANTONIO GUERRINI

Legenda

-  **Ambiti Comunali**
-  **Reticolo Idrico Significativo (agg. DCR 28/2020)**
-  **Ambiti territoriali di fondovalle posti in situazione morfologica sfavorevole**
-  **Perimetro del Territorio Urbanizzato all'interno degli Ambiti Comunali**
-  **Arece riconducibili alle mappe di Pericolosità da alluvione**

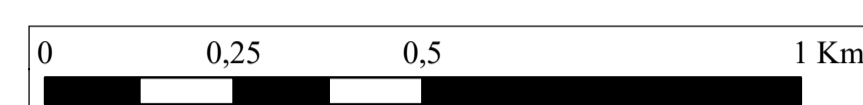
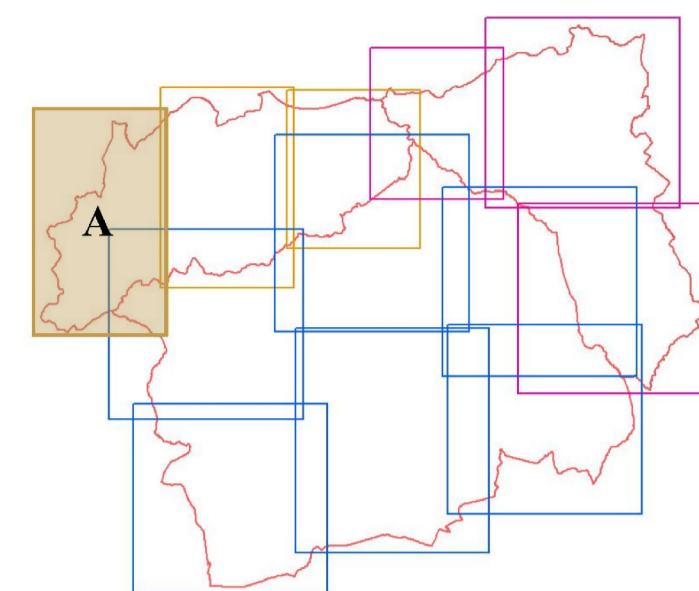
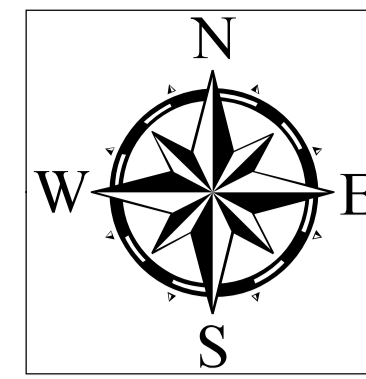

Scala 1:10000

