



Piano Strutturale Intercomunale

Quadro Conoscitivo

STUDIO GEOLOGICO DI SUPPORTO
(D.P.G.R. 5/R/2020)

Tav. G11-A Carta della Pericolosità
Idraulica

IL PRESIDENTE DELL'UNIONE DI COMUNI
SINDACO E ASSESSORE ALL'URBANISTICA
DEL COMUNE DI MASSA MARITTIMA
IL SINDACO E ASSESSORE ALL'URBANISTICA
DEL COMUNE DI MONTEROTONDO M.MO
IL SINDACO E ASSESSORE ALL'URBANISTICA
DEL COMUNE DI MONTIERI
IL PROGETTISTA DI PIANO E
RESPONSABILE DEL PROCEDIMENTO

MARCELLO GIUNTINI

GIACOMO TERMINE

NICOLA VERRUZZI

DOTT. ING. ANTONIO GUERRINI

STUDIO ED INDAGINI
GEOLOGICHE ED AMBIENTALI

DR. GEOL. FABRIZIO FANCIULLETTI
DR. ARCH. LUCIA MACHI
DR. GEOL. LORENZO FANCIULLETTI
DR. CHIM. SARA FANCIULLETTI
DR. CLAUDIO PETRONI

Legenda

- Pericolosità da
alluvione fluviale
P.G.R.A.
- Pericolosità Idraulica
D.P.G.R. 5/R/2020
- P.1
 - P.2
 - P.3
- Ambiti Comunali
- Reticolo Idrico Significativo (agg. DCR 20/2019)
- Criticità idrauliche (tombamenti/attraversamenti che
possono comportare difficoltà di deflusso)

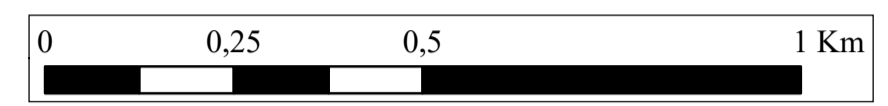
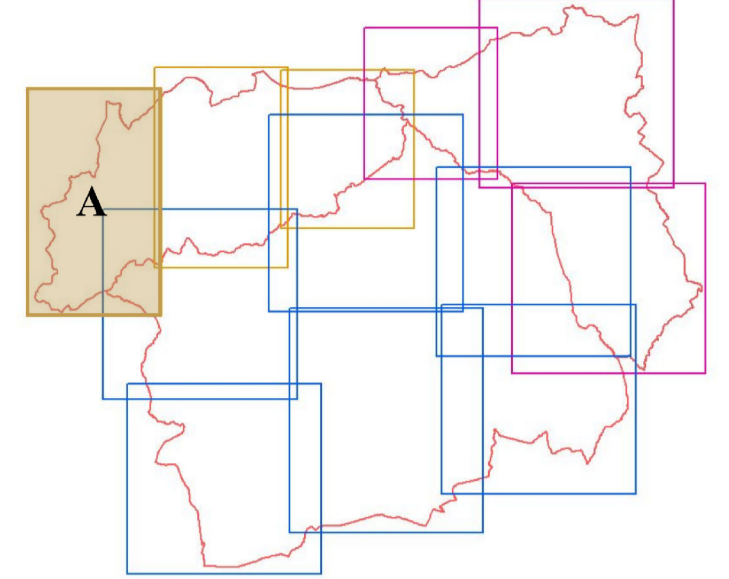
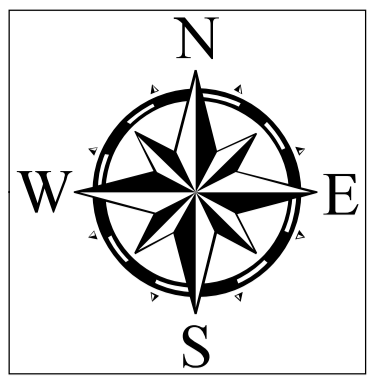

Scala 1:10000

