



Piano Strutturale Intercomunale

Quadro Conoscitivo

STUDIO GEOLOGICO DI SUPPORTO

(D.P.G.R. 5/R/2020)

Elaborati Integrativi a seguito di richiesta integrazioni:

Genio Civile Toscana Sud, prot. n. 395096 del 13.11.2020

Genio Civile Valdarno Inferiore, prot. n. 398007 del 16.11.2020

Tavola  
Go8ter-A - int

Carta Geologico-Tecnica per la  
Microzonazione Sismica (CGT-MS)  
(scala 1:5000)

IL PRESIDENTE DELL'UNIONE DI COMUNI SINDACO E ASSESSORE ALL'URBANISTICA DEL COMUNE DI MASSA MARITTIMA  
IL SINDACO E ASSESSORE ALL'URBANISTICA DEL COMUNE DI MONTEROTONDO M.MO  
IL SINDACO E ASSESSORE ALL'URBANISTICA DEL COMUNE DI MONTIERI  
IL PROGETTISTA DI PIANO E RESPONSABILE DEL PROCEDIMENTO

MARCELLO GIUNTINI

GIACOMO TERMINE

NICOLA VERRUZZI

DOTT. ING. ANTONIO GUERRINI

STUDIO ED INDAGINI GEOLOGICHE ED AMBIENTALI

DR. GEOL. FABRIZIO FANCIULLETTI  
DR. ARCH. LUCIA MACI  
DR. GEOL. LORENZO FANCIULLETTI  
DR. CHIM. SARA FANCIULLETTI  
DR. CLAUDIO PETRONI

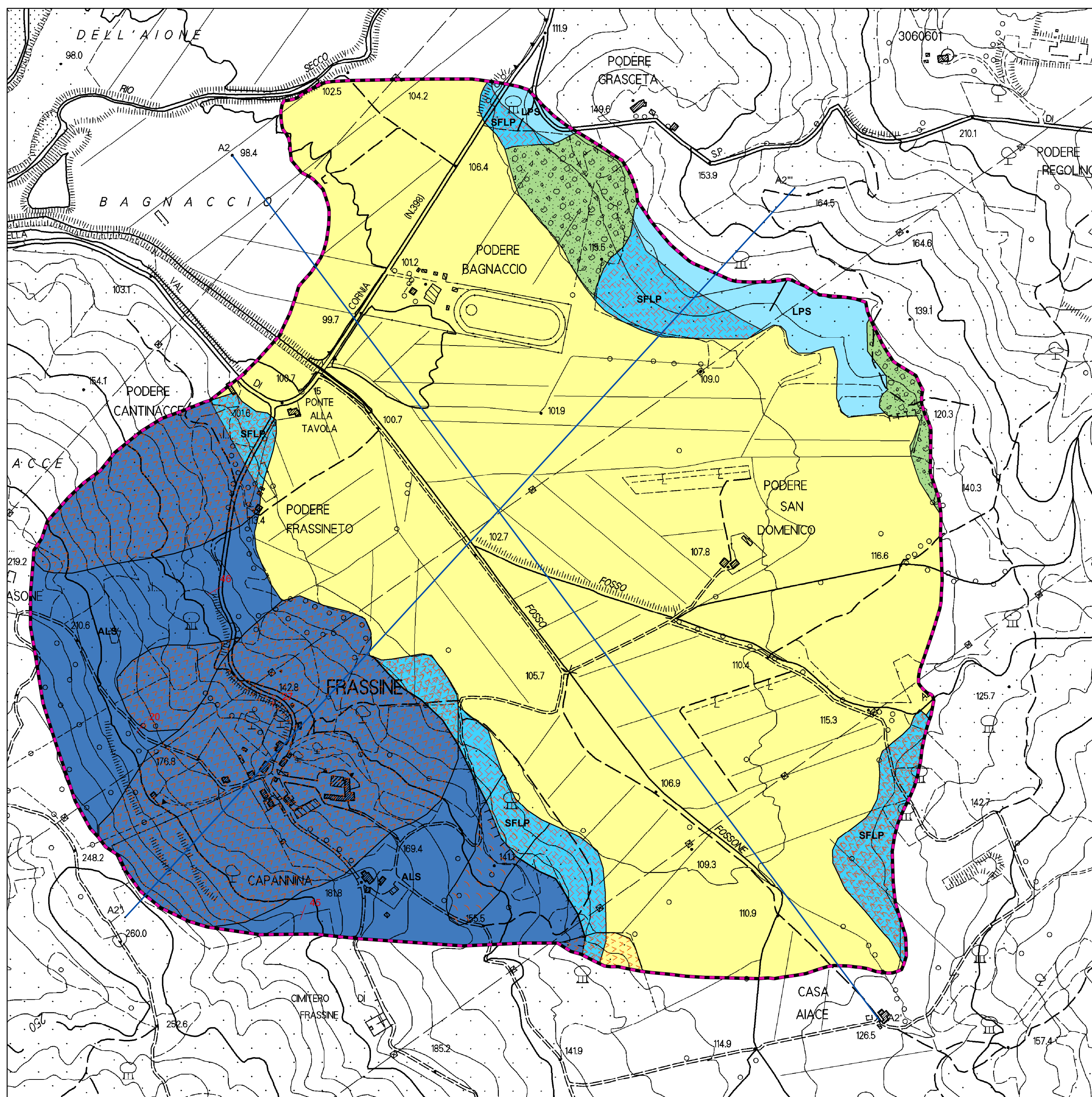
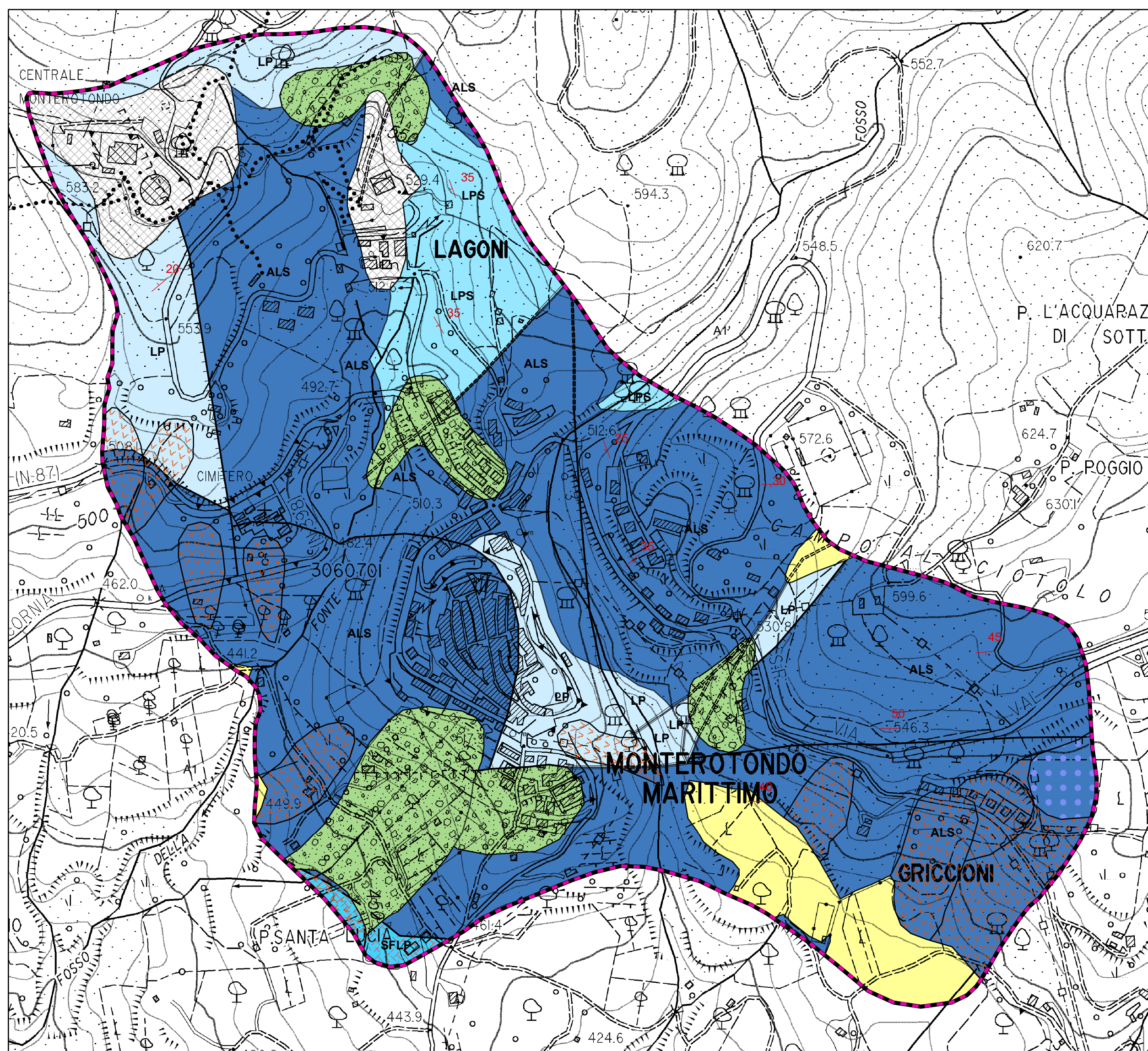

Terreni di copertura

- RI - Terreni contenenti resti di attività antropica (spessori trascurabili)
- GM - Ghiaie limose, miscela di ghiaia, sabbia e limo (aa, a3a)
- SW - Sabbie ghiaiose (b, bna, bnb)

Substrato geologico

- LP - Lapideo
- LPS - Lapideo, stratificato
- ALS - Alternanza di litotipi, stratificato
- SFLP - SFLP - Lapideo fratturato/alterato

Elementi tettonico strutturali

- Faglia diretta non attiva (certa)
- Faglia diretta non attiva (incerta)
- Faglia inversa non attiva (certa)
- Faglia inversa non attiva (incerta)
- Faglia trascorrente/obliqua non attiva (certa)
- Faglia con cinematisimo non definito non attiva (certa)
- Faglia con cinematisimo non definito non attiva (incerta)
- Giacitura strati

Elementi geologici e idrogeologici

- Traccia di sezione geologico tecnica significativa e rappresentativa del modello del sottosuolo

Instabilità di versante	scottornamento		
	colata	colata	non definito
attiva			
quiescente			
non definita			

Forme di superficie e sepolte

- Falda detritica

- Limiti MOPS

Carta redatta secondo le indicazioni di cui agli "Standard di rappresentazione e archiviazione informatica" Ver. 4.2

