

# UNIONE DI COMUNI MONTANA "COLLINE METALLIFERE"

Provincia di Grosseto



## Piano Strutturale Intercomunale Quadro Conoscitivo STUDIO GEOLOGICO DI SUPPORTO (D.P.G.R. 5/R/2020)

Elaborati Integrativi a seguito di richiesta integrazioni:  
Genio Civile Toscana Sud, prot. n. 395096 del 13.11.2020  
Genio Civile Valdarno Inferiore, prot. n. 398007 del 16.11.2020

### Tavola Go8bis-E - int

### Sezioni geologico-tecniche (scala 1:5000)

IL PRESIDENTE DELL'UNIONE DI COMUNI  
SINDACO E ASSESSORE ALL'URBANISTICA  
DEL COMUNE DI MASSA MARITTIMA  
IL SINSACO E ASSESSORE ALL'URBANISTICA  
DEL COMUNE DI MONTEROTONDO M.MO  
IL SINDACO E ASSESSORE ALL'URBANISTICA  
DEL COMUNE DI MONTIERI  
IL PROGETTISTA DI PIANO E  
RESPONSABILE DEL PROCEDIMENTO

MARCELLO GIUNTINI  
GIACOMO TERMINE  
NICOLA VERRUZZI  
DOTT. ING. ANTONIO GUERRINI

**STUDIO ED INDAGINI  
GEOLOGICHE ED AMBIENTALI**  
DR. GEOL. FABRIZIO FANCIULETTI  
DR. ARCH. LUCIA MACI  
DR. GEOL. LORENZO FANCIULETTI  
DR. CHIM. SARA FANCIULETTI  
DR. CLAUDIO PETRONI

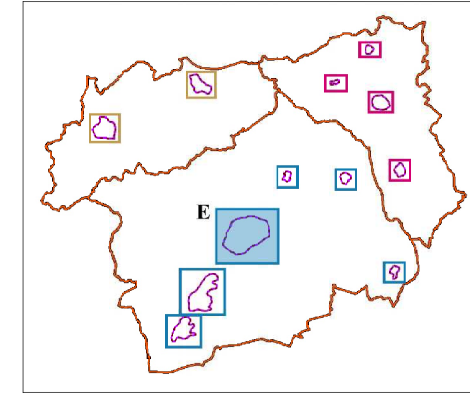

Limiti aree studio MOPS

Traccia di Sezione Geologico-Tecnica

NB per la legenda delle simbologie  
geologiche-geomorfologiche si vedano  
le Tavv. G02 e G03

