



Piano Strutturale Intercomunale

Quadro Conoscitivo
STUDIO GEOLOGICO DI SUPPORTO
(D.P.G.R. 5/R/2020)

Tav. Go6-M Carta delle Pendenze

IL PRESIDENTE DELL'UNIONE DI COMUNI SINDACO E ASSESSORE ALL'URBANISTICA DEL COMUNE DI MASSA MARITTIMA
MARCELLO GIUNTINI

IL SINDACO E ASSESSORE ALL'URBANISTICA DEL COMUNE DI MONTEPOTENNA MARO
GIACOMO TERMINE

IL SINDACO E ASSESSORE ALL'URBANISTICA DEL COMUNE DI MONTIERI
NICOLA VERRUZZI

IL PROGETTISTA DI PIANO E RESPONSABILE DEL PROCEDIMENTO
DOTT. ING. ANTONIO GUERRINI

STUDIO ED INDAGINI GEOLOGICHE ED AMBIENTALI
DR. GIUL. FABRIZIO FANCIULLETTI
DR. ARCH. LUCIA MACI
DR. GIUL. LORRENZO FANCIULLETTI
DR. SIM. SARA FANCIULLETTI
DR. CLAUDIO PETRONI

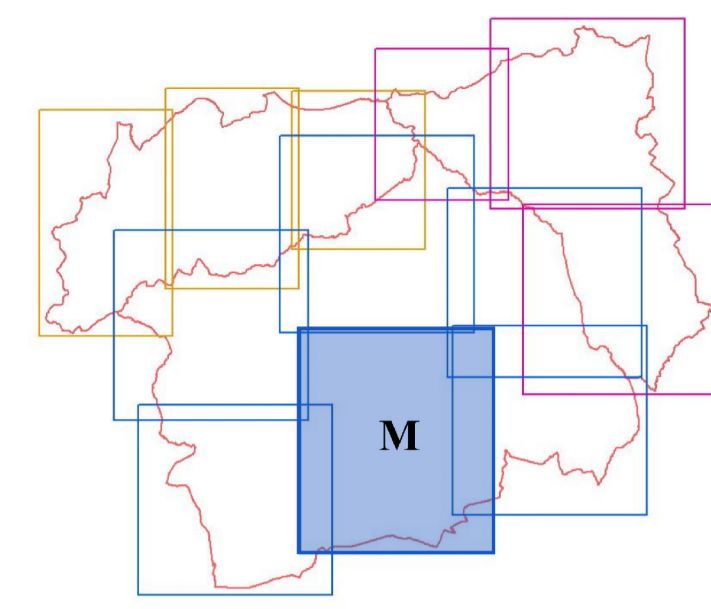

Scala 1:10000

Legenda

Classi di pendenza

- Classe 1: 0% - 10% (ca. 0° - 6°)
- Classe 2: 10% - 20% (ca. 6° - 11°)
- Classe 3: 20% - 25% (ca. 11° - 14°)
- Classe 4: 25% - 50% (ca. 14° - 27°)
- Classe 5: 50% - 70% (ca. 27° - 35°)
- Classe 6: oltre il 70% (ca. 35°)

Amhii Comunali

