



Piano Strutturale Intercomunale

Quadro Conositivo
STUDIO GEOLOGICO DI SUPPORTO
(D.P.G.R. 5/R/2020)

Tav. G06-L Carta delle Pendenze

IL PRESIDENTE DELL'UNIONE DI COMUNI
SINDACO E ASSESSORE ALL'URBANISTICA
DEL COMUNE DI MASSA MARITTIMA
MARCELLO GIUNTINI

IL SINDACO E ASSESSORE ALL'URBANISTICA
DEL COMUNE DI MONTEROTUNDO M.E.M.
GIACOMO TERMINE

IL SINDACO E ASSESSORE ALL'URBANISTICA
DEL COMUNE DI MONTEFI
NICOLA VERRUZZI

IL PROGETTISTA DI PIANO E
RESPONSABILE DEL PROCEDIMENTO
DOTT. ING. ANTONIO GUERRINI

STUDIO ED INDAGINI
GEOLOGICHE ED AMBIENTALI

DR. GEOL. FABRIZIO FANCIULLETTI
DR. ARCH. EUGENIO MARCHI
DR. GEOL. LORENZO FANCIULLETTI
DR. CHIM. SARA FANCIULLETTI
DR. CLAUDIO PETRONI

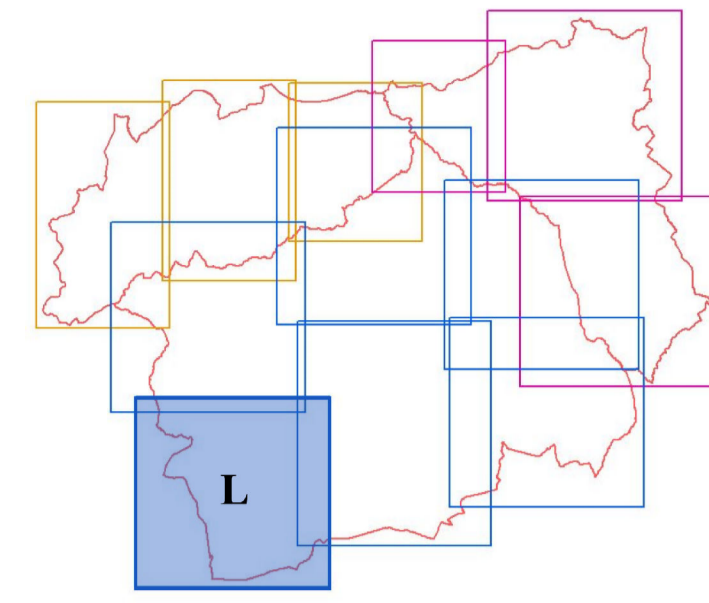

Scala 1:10000

Legenda

Classi di pendenza

- Classe 1: 0% - 10% (ca. 0° - 6°)
- Classe 2: 10% - 20% (ca. 6° - 11°)
- Classe 3: 20% - 25% (ca. 11° - 14°)
- Classe 4: 25% - 50% (ca. 14° - 27°)
- Classe 5: 50% - 70% (ca. 27° - 35°)
- Classe 6: oltre il 70% (ca. 35°)

□ Ambiti Comunali

