



Piano Strutturale Intercomunale

Quadro Conositivo  
**STUDIO GEOLOGICO DI SUPPORTO**  
 (D.P.G.R. 5/R/2020)

**Tav. G06-I Carta delle Pendenze**

IL PRESIDENTE DELL'UNIONE DI COMUNI  
 SINDACO E ASSESSORE ALL'URBANISTICA  
 DEL COMUNE DI MASSA MARITTIMA  
 MARCELLO GIUNTINI

IL SINDACO E ASSESSORE ALL'URBANISTICA  
 DEL COMUNE DI MONTEFOTUNO M.L.M.O.  
 GIACOMO TERMINE

IL SINDACO E ASSESSORE ALL'URBANISTICA  
 DEL COMUNE DI MONTEREI  
 NICOLA VERRUZZI

IL PROGETTISTA DI PIANO E  
 RESPONSABILE DEL PROCEDIMENTO  
 DOTT. ING. ANTONIO GUERRINI

STUDIO ED INDAGINI  
 GEOLOGICHE ED AMBIENTALI

DR. GEOL. FABRIZIO FANCIULLETTI  
 DR. ARCH. EUGENIA MACCHI  
 DR. GEOL. LORENZO FANCIULLETTI  
 DR. CHIM. SARA FANCIULLETTI  
 DR. CLAUDIO PETRONI

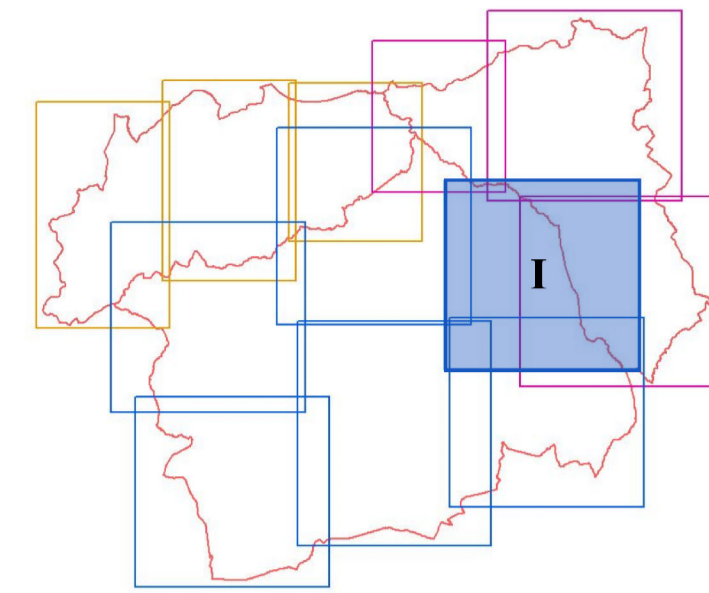

Scala 1:10000

**Legenda**

Classi di pendenza

- Classe 1: 0% - 10% (ca. 0° - 6°)
- Classe 2: 10% - 20% (ca. 6° - 11°)
- Classe 3: 20% - 25% (ca. 11° - 14°)
- Classe 4: 25% - 50% (ca. 14° - 27°)
- Classe 5: 50% - 70% (ca. 27° - 35°)
- Classe 6: oltre il 70% (ca. 35°)

Ambiti Comunali

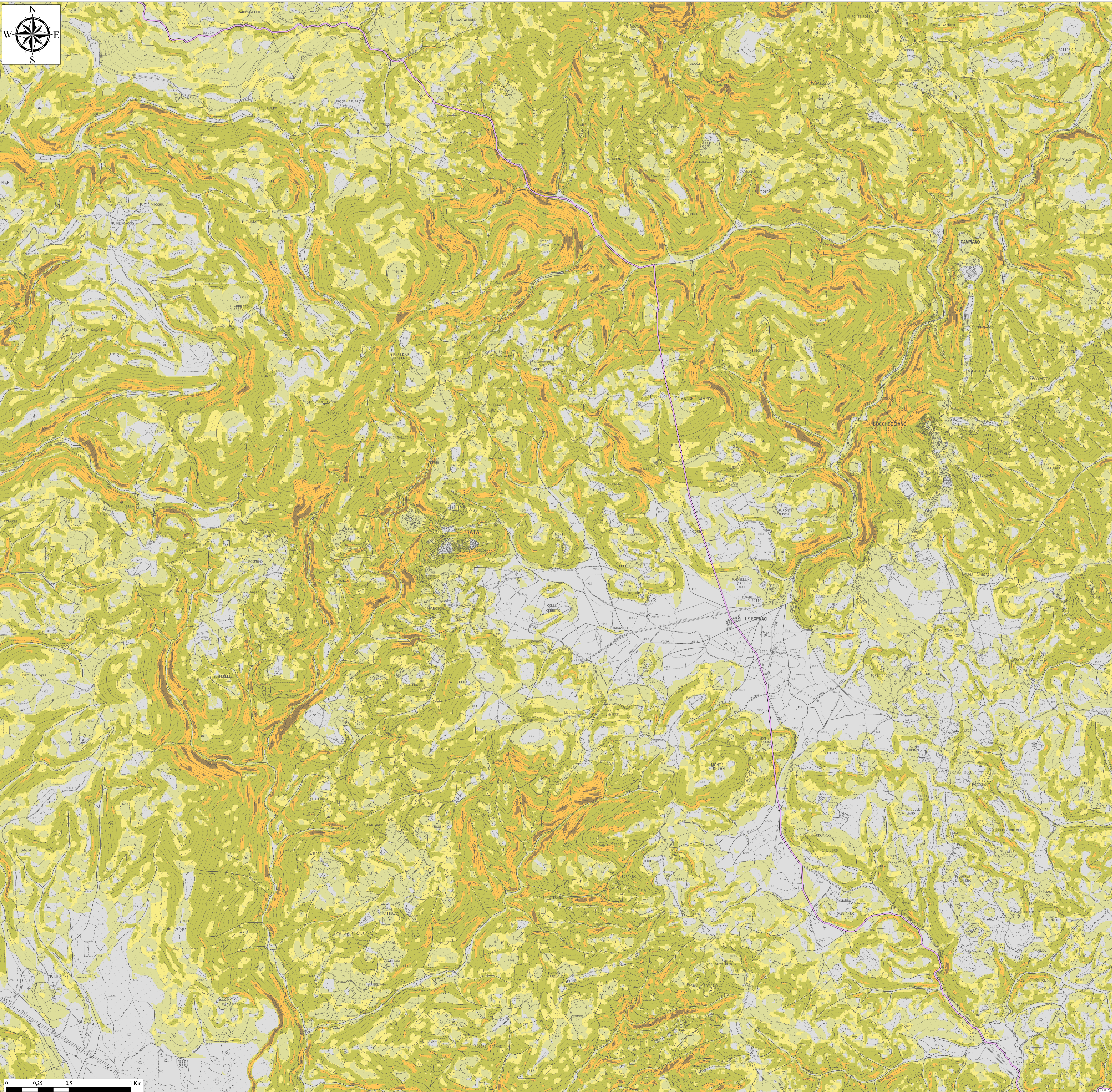
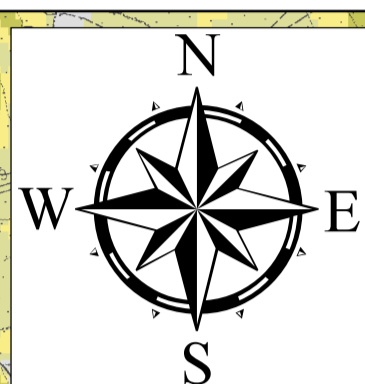

0 0.25 0.5 1 Km